11 NOVEMBRE
JOUR DU SOUVENIR

NOVEMBER 11
REMEMBRANCE DAY

Le Félix

QUELQUES-UNS DES ARTISANS AU CENTRE EUGÈNE-CAILLÉ

AUTRES PHOTOS PAGES 20 ET 25

La Fête au Village

Saint-Félix-de-Kingsey

Yvon Forcier
Courtier immobilier agréé Inc.

VENDRE ou ACHETER
Visitez avec moi,
peu importe l'agence immobilière! »
À PARTIR DE 2%

Sutton
Groupe Sutton vision plus
AGENCE IMMOBILIÈRE

Visitez mon site web
www.yvonforcier.com

yforcier@sutton.com
cell.: 819 314-2019

VOLUME 15 NUMÉRO 10 NOVEMBRE 2014

CE MOIS-CI

	Page
À la biblio	3 - 5 - 18
Activités femmes d'ici AFEAS	8
Âge d'Or	6
Avis de consultation publique	26
Centre d'action bénévole de Drummond	14
Centre de ressources pour hommes	10
Chronique de Laurent l'entomologiste	4
Chronique policière	14
Comité du journal et informations	39
Dernière séance en bref	28 - 29
Entre deux conseils	27 - 28
Dernières séances en bref	27-28
Flash biblio	22
Heure du conte	4-22
Invitation pour un brin de folie	16
Historique d'une compagnie de St-Félix-de-Kingsey suite	15
La collecte de sang Sureté du Québec	17
La Municipalité vous informe	27 - 28
Noël des enfants	21
Page de jeux	11
Paniers de Noël et La Guignolée	24
Photos de la Fête au Village	20-25
Pot-pourri et pensées judicieuses	23
Prévention incendie	29 - 30
Rions un peu	8
Rebecca's Reflections & Truths of life	12
Rubrique d'écrimots de Richmond	24
Solutions de la page de jeux	39
Star d'un soir	18
The Municipality wishes to inform you	31
Troque tes bébelles	22
Un petit mot du Grand Chevalier	6
Viactive	6

Bibliothèque municipale
6115-B, rue Principale
Tél.: 819 848-1400
Courriel: biblio152@reseaubibliocqlm.qc.ca

HEURES D'OUVERTURE DE LA BIBLIOTHÈQUE

Tous les lundis	13 h 30 à 16 h 45
Tous les mardis	18 h 30 à 20 h 00
Tous les mercredis	16 h 30 à 18 h 30
Tous les jeudis	18 h 30 à 20 h 00
Tous les samedis	9 h 00 à midi

ANNONCES OCCASIONNELLES

	PAGE
ÉPARGNE ET PLACEMENTS QUÉBEC	**9**
CENTRE DE RESSOURCES POUR HOMMES DRUMMOND	**19**

LISTE DES ANNONCEURS

	PAGE
Alimentation Gaudlin	36
Arbunivers	34
Atelier de soudure MD	32
Autonet Go	34
Bernier Crépeau Automobile	32
Boucherie D.M.	35
Buropro	32
CA Informatique enr.	34
Champoux Machinerie Inc.	34
Chevaliers de Colomb	33
Clinique de massothérapie	35
Clinique vétérinaire Vétérivi	35
Construction Luc Plante	33
Construction PYL Inc. Timber Mart	7
Député Sébastien Schneeberger	33
Desjardins Caisse populaire	38
Dion Électrique Inc.	34
Édith Richard Comptabilité	35
Épicerie St-Félix Marché Ami	32
Esthétique Nathalie	35
Excavation Gaston Francoeur	37
Excavation JN Francoeur	36
Ferme Lepage	32
Ferme Miquelon	32
Fleuriste Richmond	35
Gaétan Desmarais Promutuel	34
Garage Simon Francoeur	33
Giguère & Morin Inc.	37
Guylaine Lalancette Coiffeuse	35
LCN Inc.	37
La Cour du Baron	35
La Petite Chapelle St-Gérard	33
Leçons de piano	33
Les Couvreurs Caron & Bergeron	34
Les Travaux MM	33
Marc-André Joyal Notaire Inc.	35
Me Olivier Abinader, Notaire	36
Mini Excavation M.B.	33
Municipalité Saint-Félix-de-Kingsey	38
Pharmacie Nathalie Cloutier Familiprix	5
Patio & Terrasse 2000	34
Pompes et traitement d'eau Des Bois Franc Inc.	33
S EAU S Pompes à Eau	34
SMDK Service de main d'œuvre Kingsey	32
Spiralco Inc.	37
Transport Douglas Beard	34
UNIMAT La Coop	36
Valéry Coiffure	35
Yvon Forcier agent immobilier Inc. Sutton	1

Exposition de photos

Nous remercions toutes les personnes qui ont participé à notre traditionnelle exposition de photos qui s'est tenue dans le cadre de la Fête au Village. On a pu voir de magnifiques photos sur le thème des champignons sauvages et, comme vous le savez, chaque visiteur était invité à voter pour sa photo préférée. C'est avec plaisir que nous publions le nom des trois personnes qui ont obtenu le plus grand nombre de votes du public. Il s'agit de :

Première place : Violaine Paquette

Deuxième place : Pauline Roy

Troisième place : Sonya Côté

Atelier de photographie

Pour rester dans le thème de la photographie, nous sommes heureux de vous informer que se tiendra un atelier de photographie le vendredi 28 novembre à 19h à la salle Desjardins.

L'atelier, animé par le photographe Jean-Marc Raymond, s'adresse à tous ceux qui s'intéressent à la photographie et qui désirent approfondir leurs connaissances quant au cadrage de l'image, au sujet, à l'ombre et à la lumière, etc.

Qui sait, vous pourriez acquérir quelques trucs utiles pour préparer la prochaine exposition de photos?

Le cinéma pop-corn est de retour...

Une invitation toute spéciale aux petits...

PRÉSENTÉ PAR LA BIBLIOTHÈQUE IRÈNE-ROY-LEBEL

LE VENDREDI 7 NOVEMBRE DÈS 19H À LA SALLE DESJARDINS

INVITATION AUX JEUNES DE 3 À 10 ANS.

Venez en pyjama!
Pop-corn et jus offerts gratuitement aux enfants

Suite page 5

Chronique de Laurent l'entomologiste

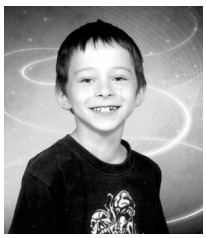

Bonjour.
Ce mois-ci, je vais vous parler d'insectes variés à commencer par la courtilière.

La courtilière est un insecte de l'ordre des orthoptères, le même ordre que les grillons et les sauterelles. La courtilière tire son nom du mot *courtil* «petit jardin». Cet insecte fouisseur préfère découper les obstacles plutôt que de les contourner. Il s'attaque aux racines. Il peut atteindre la taille de cinq à dix centimètres lorsqu'il est rendu à l'âge adulte. Son abdomen est formé de dix segments. Les pattes avant de la courtilière sont larges, comme des pelles. Cet insecte habite la plupart des régions du monde sauf l'Amérique du Nord.

Saviez-vous que les larves de certaines cigales qui s'enfouissent sous terre pendant 17 ans se nourrissent du suc des racines grâce à leur trompe buccale?

Le perce-oreille, un des insectes appartenant au genre des forficules, est omnivore ce qui veut dire qu'il mange des végétaux (bois, feuilles, pétales) et des animaux (minuscules insectes, créatures mortes…)

Les pucerons, insectes très petits et verts, se reproduisent parfois par **parthénogenèse** c'est-à-dire que les femelles n'ont pas besoin des mâles pour avoir des petits.

Si les conditions sont favorables pour une reproduction rapide d'insectes en énormes quantités, les femelles se reproduisent par parthénogénèse : les insectes femelles ne pondent pas d'œufs, elles mettent au monde de minuscules petits.

Contes pour les enfants de 2 à 5 ans avec Adélaïde Poussier

Heure du conte
pour
petites oreilles

Pour que vos enfants aient du plaisir à découvrir de nouvelles histoires!

BIBLIOTHÈQUE IRÈNE ROY-LEBEL

11 octobre de 10h à 11h

Thème du mois: Les couleurs d'automne et Halloween

Activité gratuite

Pour plus de renseignements: 819 848-1400 poste 210

NOUVEAUX LIVRES EN CIRCULATION

Adultes :

Le pays sous le ciel (Matilde Asensi)
La route du sel (Jane Johnson)
L'Île aux papillons (Corina Bomann)
Le poison des jours (Lauren B. Davis)
La veuve du boulanger (Denis Monette)
Guide total de chasse au chevreuil (Scott Bestul)
Elle était si jolie (Pierre Szalowski)

Enfants :

Zoom sur les animaux de l'océan
Les motos avec Marco
Les voitures avec Arthur
L'Halloween de Dora
Monsieur Tralalère

DON DE LIVRES

Encore une fois ce mois-ci, vous vous êtes montrés généreux et c'est avec plaisir que nous publions à nouveau la liste des personnes qui fait don de leurs livres.

Andrée Côté	Lyne Bélisle
Diane Mailhot	Nicole Rivard
Zachary Bouchard	Edith Richard
Stéphanie Pruneau	Adèle Samson
Carole Lalancette	Hélène Tanguay
Marc Lebel	Madeleine Asselin Bouchard

RAPPEL

Nous aimerions vous rappeler que lors d'un déménagement, il est important de nous en avertir afin que nous puissions effectuer le changement d'adresse dans votre dossier ou, dans le cas d'un déménagement à l'extérieur, procéder à sa fermeture.

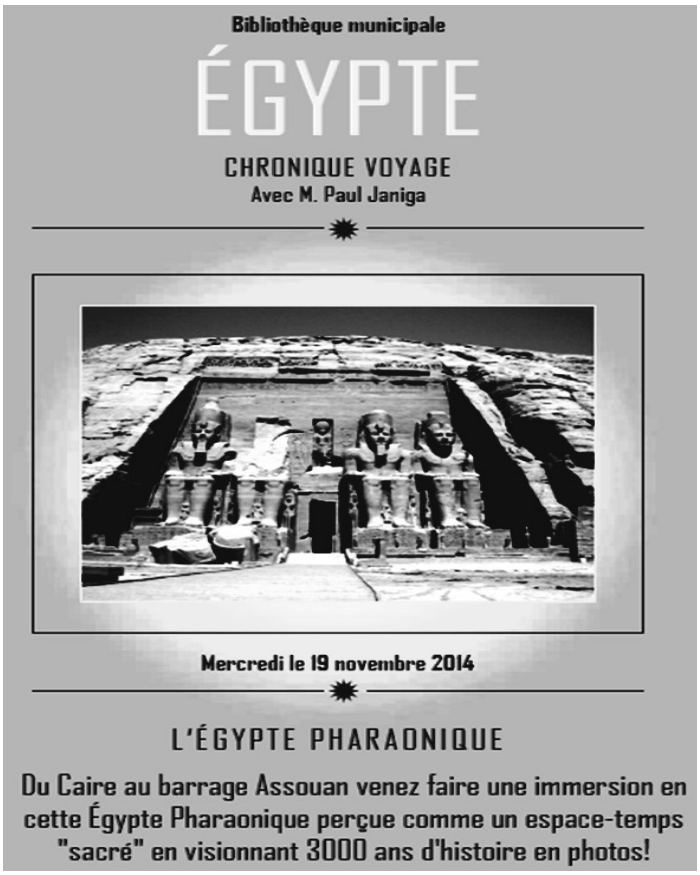

SUITE P. 18

Familiprix
NATHALIE CLOUTIER

bon pour la santé

4105, rue Principale St-Cyrille-de-Wendover
Téléphone : **819 397-6066**
PHARMACIE Télécopieur : 819 397-6020

SERVICES OFFERTS

- **LIVRAISON GRATUITE** (DÉTAILS EN SUCCURSALE)
- BORNE PHOTOS
- PRISE DE PHOTOS PASSEPORT ET D'IDENTITÉ
- **VACCINATION DU VOYAGEUR**

"Les lutins ont envahi notre pharmacie. Nous avons plusieurs grandeurs et ils partent rapidement."

Le temps des fêtes arrivent à grand pas, n'oubliez pas que si vous avez des "party" de Noël, nous avons la solution pour vous.

Les billets "Cool Taxi" au montant de 10 $.

Une solution pas cher pour retourner en sécurité.

COOL TAXI

Surveillez nos concours sur Facebook

Devenez Fan de notre page Facebook.
Voici l'adresse pour vous inscrire :
www.facebook.com/familiprixnathaliecloutier

HEURES D'OUVERTURE

LUNDI-MARDI-MERCREDI :	9 H 00 À 18 H 30
JEUDI :	9 H 00 À 20 H 00
VENDREDI :	9 H 00 À 18 H 30
SAMEDI :	10 H 00 À 17 H 00
DIMANCHE :	FERMÉ

UN PETIT MOT DU GRAND CHEVALIER

Les Chevaliers de Colomb à l'œuvre

Le samedi le 27 septembre dernier avait lieu la Fête au Village. Je désire remercier tout particulièrement Jacques et Hélène Francoeur pour leur dévouement, je remercie aussi toutes les personnes impliquées dans l'organisation lors de cet événement. Quelle belle réussite

Ce fut très apprécié, un grand merci à tous

J'aimerais aussi souligner l'excellent travail de Roger Francoeur qui se dévoue énormément lors d'un décès, entre autres, trouver des porteurs et organiser le déroulement de la cérémonie funèbre.

Merci à Marc Drainville et sa conjointe Jocelyne pour leur dévouement à la bonne marche des événements concernant les Chevaliers de Colomb.

RAPPEL

Aux chevaliers, si vous payez votre carte de membres avant le 1er décembre prochain vous aurez droit au tirage d'une **carte de membre gratuite**

Votre Grand Chevalier
Jocelyn Cusson

NOUVELLES DE L'ÂGE D'OR

Nicole Lebeau Coté, présidente

BONJOUR LES AMIS DE L ÂGE D'OR

Je viens vous donner les informations pour la soirée de Noël

DU 6 DÉCEMBRE PROCHAIN

MESSE À 17 H

LE SOUPER À 18 H .

LA SOIRÉE SERA AGRÉMENTÉE PAR L'ORCHESTRE DUO CLIP QUI SAURA NOUS DIVERTIR À COUP SÛR!

Emmenez vos amis!

Des cartes sont disponibles auprès de votre C.A. au coût de 20 $ et pour la soirée seulement 5 $.

Je veux aussi dire MERCI à Jean-Guy Déziel pour son implication aux soirées de cartes le vendredi soir.

MERCI aussi à Jacques Perreault qui a bien voulu prendre la relève. Et les cartes, ÇA CONTINUE de 19 h à 22 h.

Merci aussi à vous les membres, qui ont bien voulu renouveler leur carte de membre!

Le comité vous espère pour le party de Noël!

CLINIQUE DE VACCINATION (GRIPPE / PNEUMONIE):

19 NOVEMBRE DE 8 H 30 À MIDI

SALLE COMMUNAUTAIRE ST-LUCIEN

Pour information : Nicole 819 848-2473

VIACTIVE

Marthe Yaworski, présidente

POURQUOI VENIR À VIACTIVE ET CE QUE ÇA VOUS APPORTE?

Voici quelques commentaires de nos participants :

- Ça me permet de rester en forme et de faire de belles rencontres
- Ça commence bien ma journée et ça me donne de l'énergie
- Me donne la chance de me mettre plus en forme et de rencontrer des gens sympathiques
- Un grand bien-être autant physique que moral. Animateurs très motivants! Chapeau! Ne lâchez pas.
- J'apprécie l'accueil chaleureux ainsi que les bons conseils.
- Je viens à Viactive pour faire de l'exercice et faire bouger les petits muscles qui ne fonctionnent pas nécessairement souvent et ça m'apporte un sentiment de bien-être.
- Ça fait du bien au corps et au moral, un grand merci!
- J'aime l'ambiance, les exercices variés et la marche.
- Viactive me fait prendre conscience de toutes les parties de mon corps et m'apporte des bienfaits que je ne retrouve pas dans la vie de tous les jours.
- C'est comme une dépendance. Lorsqu'il y a arrêt l'été cela me manque surtout le social, la bonne humeur des animateurs, animatrices avec leurs particularités d'animation.
- Pour des raisons de santé ,j'ai dû cesser de venir à Viactive et ce depuis presque deux ans. Je suis de retour et je constate que je suis pas mal rouillée. Les exercices que je faisais avec facilité m'ont paru plutôt résonnants dans mon corps.

Conclusion : ça sert à quelque chose de venir à Viactive, mouvement qui porte bien son nom.

VOILÀ DE BONNES RAISONS POUR VENIR NOUS REJOINDRE !

Renseignements: Marthe 819 848-2516

PRIX EN VIGUEUR JUSQU'AU 15 NOVEMBRE 2014

FIER D'ÊTRE

TIMBER MART

Les **MÊMES** gens, à **VOTRE** service.

www.timbermart.ca

Tout est possible

PROMOTION

25% de réduction

SUR ARTICLES DE DÉCORATION en magasin

Miroirs, rideaux, cadres, meubles et autres

DÉCORATRICE

POUR UN INTÉRIEUR RÉUSSI ET
DES CONSEILS EN DÉCORATION

SERVICE DE DÉCORATION À DOMICILE

DÉCORATICE
DENYSE GAUTHIER

TIMBER MART

CONSTRUCTION PYL INC.

6161, rue Principale, St-Félix-de-Kingsey (Québec) J0B 2T0
Tél.: 819 848-2332 . Téléc. : 819 848-2894

Jusqu'à épuisement de la marchandise. Nous nous réservons le droit de limiter les quantités. Payez et emportez

afeas LA VOIX DES FEMMES
Saint-Félix-de-Kingsey

PLACE AUX ARTISANS

Quelle belle journée que fut la troisième édition de la Fête au Village 2014 et quelle belle réussite pour nos artisans d'ici et d'ailleurs. Les pâtisseries faites par nos membres AFEAS ont toutes été vendues, merci à nos excellentes cuisinières. Merci à Monique Suzanne et Joëlle, responsables du kiosque Afeas.

Lors de l'événement, l'Afeas a fait tirer plusieurs prix, voici la liste des gagnants :

1er prix peinture intuitive de Francine Ferland, gagné par Mme Louise Pearson.

2eme prix peinture fait par Mme Lise Brunelle, gagné par M. Robert Belisle.

3eme prix une paire de billets pour le parc Marie-Victorin gagné par M. Pierre Plante.

4eme prix panier des artisans gagné par Mme Kessy Lacharité d'Asbestos.

5eme prix une ensemble de table Gigognes, gagné par Mme Carmen Perreault.

6eme prix, une balançoire deux places gagné par M. Gérard Laterreur.

Félicitations à tous les gagnants
et merci de votre encouragement.

ACTIVITÉS DE NOVEMBRE

L'automne est déjà bien installé et l'hiver est à nos portes, c'est le temps idéal de mettre de la vie et des vitamines dans nos assiettes en vous parlant de germination.

Cet atelier sera donné par Mme Marylène Pronovost de Saint-Félix-de-Kingsey, maraîchère productrice de panier de légumes en culture écoresponsable, elle nous fera la démonstration et la dégustation de différents types de germination et nous parlera des vertus du fameux chou « kale ». C'est un rendez-vous le **mardi 11 novembre** 2014 à la salle du Centre Eugène-Caillé des **19 h 15** gratuit pour les membres et 5 $ pour les non membres.

Le Centre d'écoute et de prévention suicide Drummond
Vous invite à un atelier sur la détresse psychologique

Quand Jeudi 6 novembre

Heure 14 h à 15 h 30

Lieu Salle Desjardins à Saint-Félix-de-Kingsey (à côté de la bibliothèque)

Objectif

- Informer sur la problématique du suicide
- Sensibiliser à cette problématique
- Comprendre la problématique
- Savoir quoi faire si un proche ne va pas bien
- Faire connaître l'organisme

- S'adresse à toute la population de Saint-Félix-de-Kingsey
- L'atelier sera animé par Sandrine Vanhoute, directrice du Ceps, et Katherine Vachon, stagiaire.
- Du café et une collation vous seront servis.

MERCI DE CONFIRMER VOTRE PRÉSENCE AU 819 478-5606 POSTE 221

RIONS UN PEU

CONSEILS D'UN VIEUX SAGE FATIGUÉ

MESSAGE SANTÉ:

1. *Si la marche et le vélo étaient bons pour la santé, le facteur serait immortel.*

2. *Une baleine nage toute la journée, ne mange que du poisson, boit de l'eau et pourtant elle est grosse.*

3 *Un lapin court et saute tout le temps, mais ne vit que 15 ans.*

4. *Par contre une tortue ne court pas, ne fait rien et vit 150 ans.*

ET VOUS ME DITES DE FAIRE DE L'EXERCICE !

JE SUIS RETRAITÉ.LAISSEZ-MOI TRANQUILLE!

Informez-vous sur le
CELI
Compte d'épargne libre d'impôt

VOUS POUVEZ RÊVER...

VOTRE ARGENT EST EN SÉCURITÉ.

ÉPARGNE PLACEMENTS QUÉBEC

8 PRODUITS D'ÉPARGNE
FLEXIBLES ET SÛRS
1 800 463-5229 | www.epq.gouv.qc.ca

Épargne Placements Québec

Centre de Ressources pour Hommes Drummond

Succès pour le lancement de la nouvelle programmation du Centre de ressources pour hommes Drummond

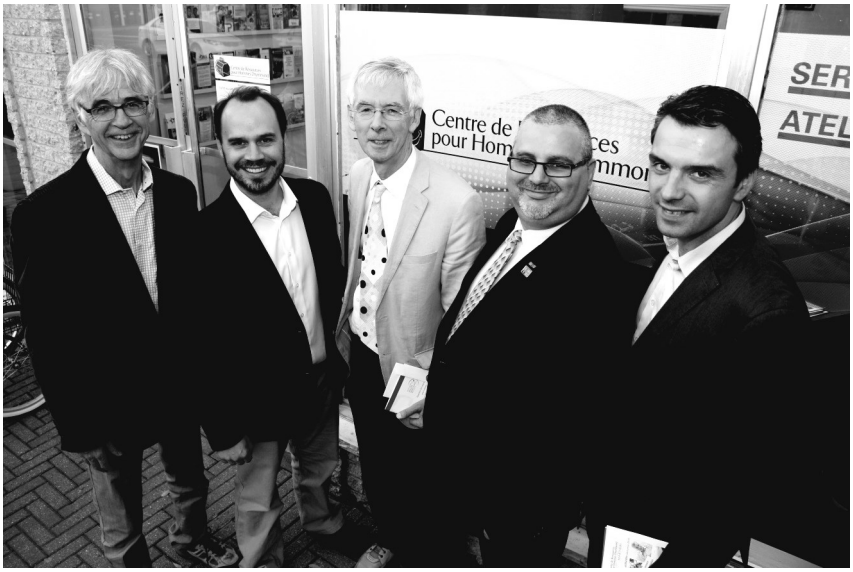

Photo : Peter Hoy

De gauche à droite : M. Alain Martel, conseiller municipal, M. Dominic Martin, directeur du Centre de ressources pour hommes Drummond, M. Gaston Stratford, attaché politique du député André Lamontagne, M. Daniel Lemire, attaché politique du député François Choquette et M. Sébastien Schneeberger, député de Drummond-Bois-Francs.

C'est dans une salle bondée d'invité(e)s que le Centre de ressources pour hommes Drummond a lancé officiellement sa nouvelle programmation. Fier du grand succès de cet événement, le directeur de l'organisme, M. Dominic Martin, a répété à quel point le Centre occupe une place importante dans la MRC de Drummond. « C'est le travail acharné de l'ensemble des intervenants de l'organisation qui nous permet d'offrir une variété de services aux hommes de la région. À voir le nombre de personnes présentes au lancement, force est d'admettre que nous répondons à un réel besoin », souligne-t-il.

Il est à noter qu'un thérapeute en relation d'aide, un travailleur social, un coach personnel et trois agents d'intervention sont sur place pour rencontrer individuellement les hommes qui en font la demande. « Que ce soit pour une rupture amoureuse, une perte d'emploi, un deuil, un bris d'isolement, une perte d'estime de soi, de l'insécurité, de l'idéation suicidaire, une remise en question, de la détresse générale, une difficulté d'adaptation à situation éprouvante ou un épuisement professionnel, notre équipe est là pour servir, soutenir et accompagner efficacement les hommes dans leur cheminement », mentionne M. Martin.

Un nouveau groupe pour hommes en rupture amoureuse

Le Centre de ressources pour hommes offre, depuis le 2 octobre, un nouveau service pour soutenir les hommes qui vivent une rupture amoureuse. « La rupture amoureuse est une épreuve très difficile à surmonter car elle signe la fin d'un rêve. Cette fin se présente comme une désillusion souvent bien brutale. Voilà pourquoi il est important d'accompagner les hommes dans les différentes phases à traverser avant de retrouver la joie de vivre », soutien Martin Doucet, l'animateur de ce nouveau groupe offert aux hommes de la région chaque jeudi dès 19 h. Ces ateliers sont offert à ceux qui anticipent, vivent ou ont récemment vécu une situation de rupture amoureuse et qui désirent partager, progresser et recevoir du soutien, des outils et tous ce qu'il faut savoir pour mieux vivre et traverser cette épreuve

Le Centre de ressources pour hommes Drummond a comme mission d'outiller et de soutenir les hommes dans leurs démarches personnelles tout en contribuant à la valorisation de leur place dans la société.

Pour de plus amples informations au sujet des groupes et des services individuels, vous pouvez visiter la page web de l'organisme au www.ressourcespourhommes.com.

POUR DE PLUS AMPLES INFORMATIONS *:*

Dominic Martin
Directeur général

Centre de ressources pour hommes Drummond

229, rue Saint-Marcel

Drummondville (Québec)

J2B 2E3

819 477-0185

info@ressourcespourhommes.com

PAGE DE JEUX

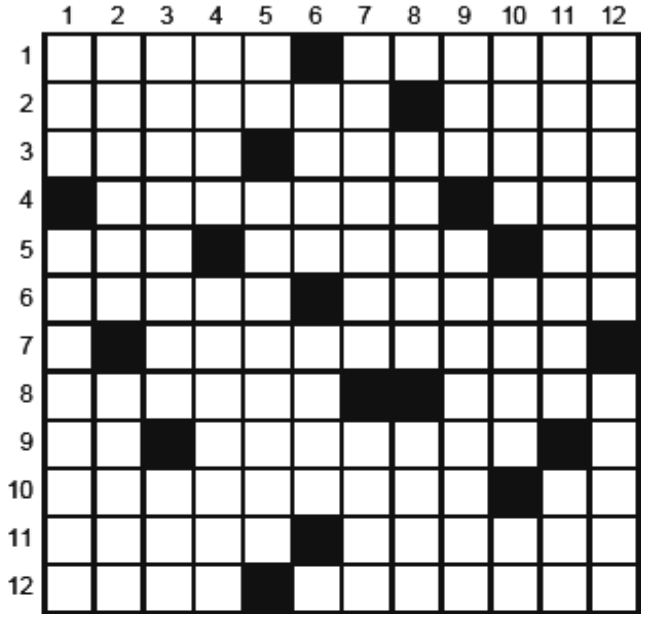

Horizontalement

1. Trompé - Grêle.
2. Mettre en page - Respectueux.
3. Messire - Divulgué.
4. Petit poisson de mer - À mesure.
5. Conifère - Allongé - Étain.
6. Originaire des Andes - Ce qui constitue la réalité abstraite.
7. Partie intérieure.
8. Dans la Bible - Hameau des Antilles.
9. Radon - Métal précieux inaltérable.
10. Grivois - Erbium.
11. Diadème - Brigand des mers.
12. Greffe - Petit oiseau.

Verticalement

1. Taxe (n.p.) - Manque d' argent.
2. Fruit de la vigne - Matériel de guerre.
3. Rendre plus grand - Rongeur nuisible.
4. Jadis - Avisé.
5. Indium - Broderie.
6. Ordonnance du souverain - Table de boucherie.
7. Grange - Caché.
8. Recouvert de vernis - Dans l'oeil.
9. Hormone - Fermer la lumière.
10. Sensation du besoin de boire – Mille-pattes - Aluminium.
11. Célèbre - Avant l'automne.
12. Dans une voûte - Mollusque lamellibranche.

	1	2	3	4	5	6	7	8	9	10	11	12
1	B	R	I	S	A	N	T	E	D	I	L	E
2	P	O	O	L	O	U	P	O	U	A	T	E
3	D	R	U	M	S	M	P	A	I	E	N	N
4	C	A	A	S	A	E	M	L	D	S	N	Y
5	O	N	M	C	E	N	G	I	E	D	E	C
6	U	T	Y	H	V	T	V	T	T	T	Y	T
7	T	T	X	E	M	O	U	L	U	E	A	A
8	E	A	I	I	B	A	L	I	P	P	D	L
9	A	E	N	K	S	O	C	A	A	I	R	O
10	U	E	E	K	G	N	H	O	G	N	U	P
11	D	E	N	L	A	C	E	R	N	E	S	I
12	C	H	A	R	R	E	T	I	E	R	E	E

Thème: pêle-mêle | **6 lettres cachées**

Algol	Denim	Macon	Paien
Bouse	Drums	Myxine	Ranci
Bovide	Druse	Nument	Roman
Brisant	Edile	Nyctalopie	Saute
Campe	Emoulue	Orant	Sommite
Chape	Enlacer	Ouate	Tanka
Charretiere	Epine	Paddy	Toise
Cheik	Glial	Pagne	Volage
Couteau	Letal		

9		8	5	4				3
	3							5
						4		
5			9				8	
		7						
6			7		1		9	
			3					
2		1	8		7			9
7					2			

Solutions page 35

REBECCA'S REFLECTIONS BY: REBECCA TAYLOR

WALES HOME BOOK "MEMORIES EVERLASTING" LAUNCHES

On November 20th at 2PM in the Wales Home living room, we will be launching (celebrating the publication of) a book entitled "Memories Everlasting." While this book has been on sale for the last month, this launch is an opportunity to celebrate the publication of this book. The project of recording stories from residents at the Wales Home and a few community members began in 2012 when I decided that we needed to write down memories of things past because with changing times things like mail delivery by horse and buggy and someone seeing the effect of electricity for the first time will only be remembered because of stories passed on, written accounts or in the movies.

The cover's photograph (pictured at the right) is taken by my cousin, Sabrina Leeder of BiA Photography (http://www.biaphotography.com/).

Seeing the proof copy was an exhilarating moment for me but seeing the boxes holding 700 copies of "Memories Everlasting" and then opening them up to see the book, looking even better than the proof copy because of its perfect book binding and glossy cover made me feel overjoyed.

The book is 88 pages long with large print font with interviews and works by myself as well as Claudia Villemaire, Herbert Taylor, Jeane Corey, Gerard Verhoef, Johanna Verhoef, Marjorie Barlow, Chet Perkins, Patricia Stevens, Norma Knowles, Evelyn Robertson, Brendalee Piironen, Wilfred Lancaster, Muriel Wilson, Vera Armstrong, Hazel Carson, Mildred Carr, Doris Lavoie, Beryl Imbeault, Garth Hunt, Ursela Wetjen, Shirley Fowler, Mary Taylor, Mary Mackay, Gerald Lowd, Lucy Taylor, Garth Carson, Eileen Perkins, Irene Horrocks and Pauline Bampton.

The cost per book is $20.00 and all profits from the sale go to the Wales Home Foundation.

FOR MORE INFORMATION OR TO PLACE AN ORDER PLEASE CONTACT ME AT :

506 Route 243 North, Cleveland, QC J0B 2H0,
819-826-3266 ext.221
or by e-mailing :rtaylor@waleshome.ca.

The book can be purchased at the Wales Home reception desk Monday to Thursday 8 a.m. to 4 p.m. and on Friday from 7 a.m. to 3 p.m. Your support is much appreciated.

TRUTHS OF LIFE…

- *The most beautiful day:* TODAY
- *The easiest thing:* EQUIVOCATE
- *The biggest obstacle:* FEAR
- *The gravest error:* GIVE UP, TO DESPAIR
- *The root of all evils:* EGOISM
- *The most beautiful occupation:* WORK
- *The worst route to follow:* FAINTHEARTEDNESS
- *The best teachers:* CHILDREN
- *The first necessity:* TO COMMUNICATE
- *The greatest happiness:* TO BE USEFUL TO OTHERS
- *The greatest mystery:* DEATH
- *The worst defect:* BAD TEMPER
- *The most dangerous being:* THE LIAR'
- *The most wretched feeling:* THE GRUDGE
- *The most beautiful gift:* FORGIVENESS
- *The most indispensable:* HOME
- *The quickest way:* THE CORRECT ONE
- *The most comfortable feeling:* INTERIOR PEACE
- *The most powerful weapon:* THE SMILE
- *The best remedy:* OPTIMISM
- *The greatest satisfaction:* THE DUTY DONE
- *The most powerful force:* FAITH
- *The most needed beings:* THE PARENTS
- *The most beautiful of all:* LOVE
- *Life without love …* LOSES MEANING..

Desjardins
Caisse populaire
de l'Est de Drummond

AccèsD
Sécurité garantie à 100 %

AccèsD Internet

AccèsD Internet facilite la gestion de vos finances personnelles. Le service est gratuit et accessible de partout dans le monde en tout temps[1].

QUE POUVEZ-VOUS FAIRE PAR ACCÈSD INTERNET?

Démonstration	Découvrez comment gérer vos finances en toute sécurité.
Fonctions offertes	Prenez connaissance de toutes les opérations financières que vous pouvez effectuer par AccèsD.
Soutien et renseignements	Obtenez un soutien technique lors de l'utilisation d'AccèsD ou des renseignements supplémentaires.
Questions fréquentes sur AccèsD (FAQ)	Consultez la liste des questions fréquemment posées.

1. Le service est accessible 24 heures sur 24, 7 jours sur 7 (sauf le dimanche, de 2 h à 6 h, HNE).

Aussi sur mobile

SERVICES MOBILES DESJARDINS

Grâce aux services mobiles Desjardins, effectuez vos opérations financières courantes de façon sécuritaire et obtenez de l'information financière de partout et en tout temps, à partir de votre appareil mobile.

Nouveauté! Choisissez le forfait le plus avantageux grâce à la fonction Choisir un forfait d'AccèsD Internet et mobile.

COMMENT ACCÉDER AUX SERVICES MOBILES DESJARDINS?

Visitez le site mobile au m.desjardins.com pour en apprendre davantage sur les services mobiles.

OUTIL DE GESTION BUDGÉTAIRE – MON BUDGET

L'outil de gestion budgétaire **Mon budget**, disponible dans AccèsD Internet et sur les services mobiles Desjardins, vous permet d'avoir un portrait clair de vos revenus et de vos dépenses de tous les jours. Il vous aide également à définir des objectifs budgétaires réalistes de manière simple, rapide et sécuritaire. De plus, si vous avez un projet en tête, **Mon budget** vous permet de créer des projets et d'épargner en vue de la réalisation de ceux-ci.

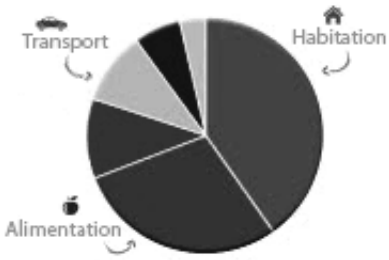

POUR PASSER À L'ACTION MAINTENANT

Vous devez être membre d'une caisse Desjardins pour utiliser cet outil dans AccèsD.

Consulter Mon budget

Pas encore inscrit?

S'inscrire à AccèsD

Source : www.desjardins.com

Le ***Centre d'action bénévole Drummond*** est un Carrefour d'information pour toute personne ayant le goût de s'impliquer et désirant partager son temps. C'est à travers ses différents services à la population que le Centre d'action bénévole mène à bien sa mission : promouvoir l'action bénévole. Présent dans la communauté depuis 1979, le Centre d'action bénévole est un témoin privilégié pour bien reconnaître les besoins grandissants des personnes aînées. Celles-ci s'inquiètent de pouvoir demeurer dans leur maison ou leur logement le plus longtemps possible.

Le Centre d'action bénévole contribue au bien-être et à la sécurité des personnes aînées recevant ses services et souhaite élargir ces derniers à l'ensemble du territoire de la MRC Drummond. À cet égard, des démarches ont été entreprises auprès de certaines municipalités pour faire connaître la popote roulante, le télé-bonjour, le carrefour d'information et le travailleur de milieu.

Popote roulante

Ce service permet d'assurer un repas équilibré livré à domicile et de maintenir ainsi les personnes à la maison le plus longtemps possible, en leur assurant un apport nutritionnel adéquat. On parle ici de repas chauds (5,00 $), de repas surgelés (4,25 $) et de portions d'aliments texturés (pour une clientèle dysphagique, au coût variable).

Pour la ville de Drummondville et la municipalité de Saint-Germain, les livraisons se font cinq jours par semaine. La popote roulante est aussi disponible dans les municipalités environnantes où un nombre minimum d'inscriptions est toutefois nécessaire pour assurer la livraison des repas qui est offerte deux jours par semaine. À ce moment-ci, les municipalités de Saint-Guillaume et de Saint-Cyrille sont desservies.

Télé-bonjour

Un service gratuit qui n'exige aucun investissement financier et les appels sont faits par une équipe de bénévoles, 365 jours/année. Des appels pour s'assurer que la personne va bien, et selon le cas, lui prêter conseils et assistance. Une procédure est mise en place pour veiller à la sécurité de la personne dans le cas où elle ne répondrait pas. Nous considérons que les appels faits par des bénévoles apportent aux aînés un contact chaleureux et favorisent un sentiment de sécurité tout en brisant leur isolement. Les appels se font entre 8 h et 8 h 30 le matin.

Le Carrefour d'information pour aînés

Un service pour venir en aide aux personnes âgées de 55 ans et plus ayant de la difficulté à trouver et à comprendre une information ou étant embêtées par les boîtes vocales et les recherches internet (ex. programmes gouvernementaux, parapublics ou communautaires). Le carrefour permet de soutenir les personnes aînées dans leurs démarches pour améliorer leurs conditions de vie et pour faire respecter leurs droits (changement d'adresse, formulaire suite à un décès et plus encore). Les services sont offerts gratuitement.

Travailleur de milieu

Depuis avril 2013, le travailleur de milieu agit directement sur les conditions de vie des aînés en brisant l'isolement et en améliorant leur qualité de vie. Il fait le lien entre les organismes ou services disponibles et les personnes aînées. Il est à l'écoute des besoins, de façon confidentielle et sans frais.

Un seul numéro pour avoir de l'information pour ces services : 819 472-6101

Lyna Lamy Agente de développement et de promotion

CHRONIQUE POLICIÈRE
L'AUTOMNE : PIÉTONS, SOYEZ VISIBLES

Chaque jour au Québec, trop de piétons sont happés accidentellement par des automobilistes. (8 par jour selon les données de la SAAQ).

En ce début d'automne, avec la noirceur qui arrive de plus en plus tôt, nous voulons vous sensibiliser afin de prévenir un tel drame. Voici quelques règles et conseils de prévention utiles, qui vous inciteront à la vigilance :

1. Porter des vêtements de couleur voyante ou munis de bandes réfléchissantes

1. L'utilisation d'une lampe frontale ou d'une lampe de poche est une bonne option

2. S'il n'y a pas de trottoir, circulé toujours face aux automobilistes
3. Traverser aux intersections, en vous assurant de regarder de chaque côté avant de vous engager (Gauche, Droite, Gauche)
4. Respecter les feux pour piétons ou les feux de circulation sont les meilleures options pour éviter une collision, qui aurait pu être évitable…

Bref, ne prenez jamais pour acquis qu'un automobiliste vous a vu. Vaut mieux être prudent et revenir de votre marche de santé en un seul morceau.

Vaillants marcheurs : Vous êtes vulnérables car vous n'avez aucune protection.

Ces simples conseils pourraient vous sauver la vie…

HISTORIQUE D'UNE COMPAGNIE SUITE Par Georgette Leclair

Giguère & Morin Inc., 1175 route 243 12a & 12b rang 5 (vérifié par MM. Clément & Guy Morin)

Par l'entremise d'un M. Godbout, sorte d'agent intermédiaire, M. Guénette, père, achète en 1965 l'entreprise de M. Choinière en lui laissant la 1ère hypothèque. C'est ainsi que M. Pierre-Paul Guénette, fils, prend la charge de l'entreprise avec sept employés. En 1968, Les Entreprises de Saint-Félix doivent des redevances au gouvernement et celui-ci saisit l'entreprise.

Le 5 avril 1968, M. Paul-Émile Giguère se porte acquéreur de cette entreprise qui fonctionnera sous le nom de P.E. Giguère Inc., nom de la compagnie mère située à Durham-Sud, soit celle de son moulin à scie. M. Clément Morin, contremaître et gérant, devient en 1980 un actionnaire. Son épouse Claire Robidas qui travaillait déjà chez L.C.N. Inc. une entreprise des frères de Clément, vient joindre les rangs de l'entreprise et prend le côté administration. Cette entreprise portera dorénavant le nom de Giguère & Morin Inc.

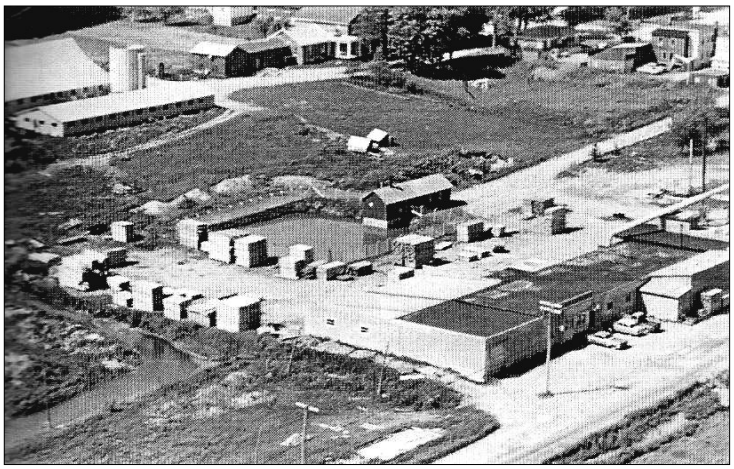

Lucien Lafond Ltée, 1958-1965

P.E. Giguère, 1968-1980

Fondée en 1980 par M. Paul-Émile Giguère et M. Clément Morin, l'entreprise se spécialise dans la fabrication de panneaux de bois lamellés et de bois de dimension à usages multiples.

En 1989, Giguère & Morin Inc. acquiert pour son agrandissement, le terrain en face de la Coopérative Agricole qui en 1924, était la « Beurrerie » de Charles-Édouard Milot. Elle est vendue et opérée en 1938 par La Société Coopérative des Produits Laitiers. Le 7 décembre 1946, un incendie ravagea cette bâtisse qui est reconstruite en 1947 et sera en opération jusqu'en 1963. Par la suite, M. Paul-Émile Tanguay, opérateur de chemins d'hiver, transforma cette bâtisse en garage pour ses camions et leurs entretiens. À l'étage supérieur, de 1964 à 1966, M. Rémi Arsenault avait installé une manufacture de couture jusqu'à la localisation de celle-ci dans une école en haut du village. M. Tanguay transforma cette partie pour sa résidence jusqu'au 4 décembre 1986 où un incendie détruit complètement cette immeuble. Giguère & Morin Inc. acquiert ce terrain pour l'agrandissement de son entreprise.

Dans les années 1940-60, près de l'usine de Caillé & Frères, il y avait une patinoire, la cabane du Cercle des Jeunes de Saint-Félix, le séchoir à bois de Caillé & Frères, une écurie, la glacière de la Beurrerie, un plan d'eau contre le feu et aussi le garage des pompes à feu des pompiers de Saint-Félix.

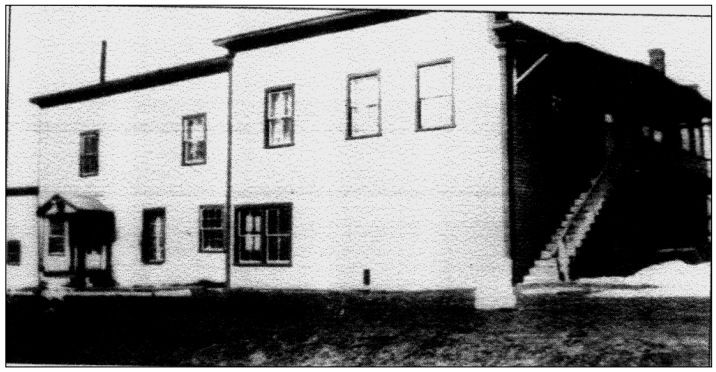

1ère Beurrerie de la Coop ayant appartenue à Charles-Édouard Milot incendiée le 7 décembre 1946

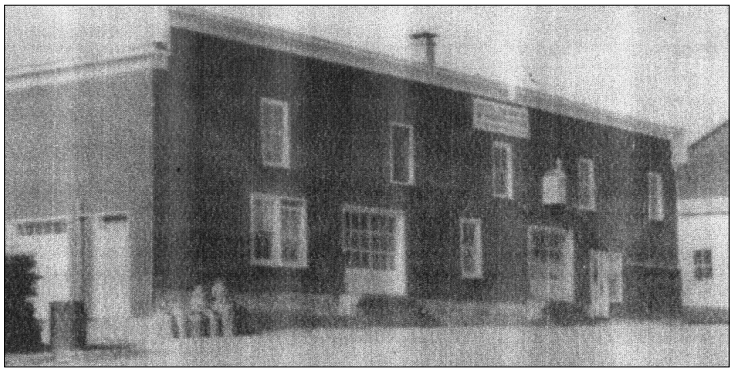

2e Beurrerie Coop, devenue Garage Tanguay incendiée le 4 décembre 1986

Suite dans le prochain journal

INVITATION POUR UN BRIN DE FOLIE

PAR Louise Grenon

Je voulais partager avec vous une petite histoire très amusante, trouvée sous le couvert de l'anonymat.

Alors je me présente je suis la Folie et je vous invite à venir prendre un café chez moi et jouer à cache-cache.

Chacun d'entre vous trouvera sa place.

On joue à cache-cache?

Cache-cache ? C'est quoi, ça ? demanda la Curiosité.

Cache-cache est un jeu. Je compte jusqu'à cent et vous vous cachez. Quand j'ai fini de compter je cherche, et le premier que je trouve sera le prochain à compter.

Tous acceptèrent, sauf la Peur et la Paresse.

La Folie commença à compter-1, 2, 3,...

L'Empressement se cacha le premier, n'importe où.

La Timidité, timide comme toujours, se cacha dans une touffe d'arbre.

La Joie courut au milieu du jardin.

La Tristesse commença à pleurer, car elle ne trouvait pas d'endroit approprié pour se cacher.

L'Envie accompagna le Triomphe et se cacha près de lui derrière un rocher.

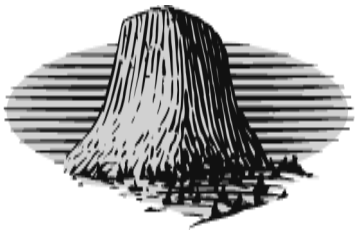

La Folie continuait de compter tandis que ses amis se cachaient.

Le Désespoir était désespéré en voyant que la Folie était déjà à 99.

CENT ! cria la Folie, je vais commencer à chercher…

La première à être trouvée fut la Curiosité, car elle n'avait pu s'empêcher de sortir de sa cachette pour voir qui serait le premier découvert.

En regardant sur le côté, la Folie vit le Doute au-dessus d'une clôture ne sachant pas de quel côté il serait mieux caché.

Et ainsi de suite, elle découvrit la Joie, la Tristesse, la Timidité…

Quand ils étaient tous réunis, la Curiosité demanda où est l'Amour ?

Personne ne l'avait vu.

La Folie commença à le chercher. Elle chercha au -dessus d'une montagne, dans les rivières au pied des rochers. Mais elle ne trouvait pas l'Amour.

Cherchant de tous côtés, la Folie vit un rosier, pris un bout de bois et commença à chercher parmi les branches, lorsque soudain elle entendit un cri.

C'était l'Amour, qui criait parce qu'une épine lui avait crevé les yeux.

La Folie ne savait pas quoi faire. Elle s'excusa, implora l'Amour pour avoir son pardon et alla jusqu'à lui promettre de le suivre pour toujours. L'Amour accepta les excuses.

** Aujourd'hui, l'Amour est aveugle et la Folie l'accompagne toujours.**

la collecte

SÛRETÉ DU QUÉBEC DE LA MRC DE DRUMMOND

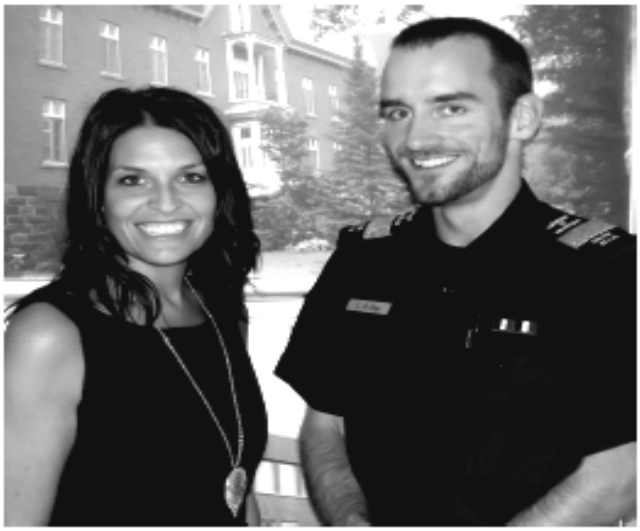

En collaboration avec le Collège Ellis et les étudiants en techniques policières

Présidée par Mme Sophie Bergeron, directrice générale du CAVAC Centre du Québec et M. Christian St-Onge, président du programme de techniques policières au Collège Ellis

Jeudi 6 novembre
10 h à 20 h

Collège Ellis

ENGAGEMENT - DÉPASSEMENT - SERVICE

Drummondville - Trois-Rivières - Longueuil - Montréal

Entrée via le stationnement du Centre Marcel-Dionne
300, rue Cockburn, Drummondville

DONNEZ DU SANG. DONNEZ LA VIE.

HÉMA-QUÉBEC

À LA BIBLIO SUITE

Annick Thibault

NOUVELLE EXPOSITION ET INVITATION AU VERNISSAGE

Exposition solo du 27 novembre au 4 décembre 2014

Avec l'artiste Pascale Savard

Les visites auront lieu sur les heures d'ouverture de la bibliothèque.

Pascale Savard est une artiste peintre bien établie dans la région depuis 7 ans. Elle travaille surtout à l'huile, mais elle touche à tous les autres médiums. Elle enseigne aussi son savoir depuis 16 ans déjà. Elle a exposé dans quelques galeries dont à Charlevoix. Elle vous dévoilera plus de 15 œuvres lors de l'événement sous le thème :

(LA GRANDE ENVOLÉE)

Si vous désirez en savoir plus, venez la rencontrer en personne lors de son

VERNISSAGE LE 27 NOVEMBRE

- **de 18 h 30 à 21 heures**

Bibliothèque de Saint-Félix-de-Kingsey.

Il lui fera un très grand plaisir de vous rencontrer.
La visite est **gratuite** et ouverte à tous.
Un léger goûter vous sera offert.

Centre de Ressources
pour Hommes Drummond

Une équipe multidisciplinaire, dynamique et dévouée est là pour vous!

Nos services d'aides et d'accompagnements individuels et de groupes s'adressent aux hommes qui vivent diverses difficultés en lien à des situations personnelles et/ou professionnelles.

N'hésitez pas à nous joindre!

www.**ressources**pour**hommes**.com

229 rue St-Marcel, Drummondville (Québec) J2B 2E3

819 477-0185

LES JEUX, L'EXPOSITION DE MARCHINES AGRICOLES ET AUTRES

JOYEUX NOËL!

LE PÈRE NOËL SERA DE RETOUR...

AU CENTRE EUGÈNE-CAILLÉ
DIMANCHE 23 NOVEMBRE DE 13 H À 16 H
Pour tous les enfants résidents à Saint-Félix-de-Kingsey
De 0 an à la 6e année

Cette année les inscriptions auront lieu
DIMANCHE 2 NOVEMBRE DE 9 H À 12 H
Au 2e étage du Centre Eugène-Caillé

Dû à des abus, vous devrez fournir
une preuve de résidence de l'enfant (carte d'hôpital).

**** Prenez note qu'aucune inscription
par téléphone ne sera prise
suite à cette journée d'inscriptions. ****

*Et...NOTEZ QUE SI L'ENFANT INSCRIT N'EST PAS PRÉSENT À LA FÊTE,
IL NE POURRA RECEVOIR SON CADEAU.*

Le comité du Noël des enfants

Heure du conte pour petites oreilles

1ère édition réussie pour l'Heure du conte à la Bibliothèque

Ce sont des enfants enchantés qui ont participé à la première édition de *l'Heure du conte* qui a eu lieu le 11 octobre dernier à la Bibliothèque Irène Roy-Lebel. Ayant comme thème l'automne et l'Halloween, cette activité a fait voyager les tout-petits dans l'univers de *Dora*, de *Piti et le Loup* sans oublier *Petite Flamme* et *Marley & l'Halloween*.

Animée par Adélaïde Poussier, en collaboration avec la Bibliothèque de Saint-Félix-de-Kingsey, cette activité a comme objectif de transporter les enfants de 2 à 5 ans dans le monde extraordinaire des livres. « Maman d'une petite fille de trois ans, je réalise combien il est important que nos jeunes prennent plaisir à découvrir de nouvelles histoires. Je serai donc présente chaque 2e samedi du mois pour raconter des contes aux enfants » révèle cette Kingséenne d'adoption.

La lecture est une activité très intéressante pour le développement de l'enfant. Cette initiation aux livres favorise l'épanouissement des petits tout en facilitant l'acquisition du langage. L'Heure du conte leur permet également d'apprendre à écouter tout en reconnaissant des mots. Et comme le souligne Mme Poussier, « c'est une belle occasion pour les parents de passer un beau moment de plaisir avec leur enfant autour de belles petites histoires ».

Prochaine édition de l'Heure du conte
8 novembre à 10 h

Les enfants de 2 à 5 ans sont invités à découvrir des aventures merveilleuses, des histoires drôles, des contes magiques lors de la prochaine *Heure du conte* qui aura lieu le 8 novembre prochain à 10 h à la Bibliothèque Irène Roy-Lebel. Le thème du mois sera alors « Je t'invite…en voyage ».

L'activité est gratuite.

Pour de plus amples information, visitez la page de *l'Heure du conte de St-Félix* sur Facebook.

FLASH Biblios

Des ressources pour vous faire épargner!

Saviez-vous qu'en moyenne, une famille qui fréquente la bibliothèque épargne plus de 1 500$ par année? Plus que des livres, la bibliothèque vous offre une foule de ressources accessibles à distance dans le confort de votre foyer. Naviguez dans le catalogue de votre bibliothèque :

mabibliotheque.ca/cqlm

Votre bibliothèque municipale :
un carrefour culturel pour tous!

POT-POURRI Jocelyne Fontaine

LE POT DE MAYONNAISE ET LE CAFÉ

Quand il te semble qu'il y a « trop » de choses dans ta vie, quand 24 heures ne te semblent pas suffisantes... Rappelle-toi du pot de mayonnaise et du café!

Il était une fois, un professeur de philosophie qui, devant sa classe, prit un grand pot de mayonnaise vide et sans dire un mot, commença à le remplir avec des balles de golf.

Ensuite, il demanda à ses élèves si le pot était plein. Les étudiants étaient d'accord pour dire que OUI.

Puis le professeur prit une boîte pleine de billes et la versa dans le pot de mayonnaise. Les billes comblèrent les espaces vides entre les balles de golf.

Le prof redemanda aux étudiants si le pot était plein. Ils dirent à nouveau OUI.

Après, le professeur pris un sachet rempli de sable et le versa dans le pot de mayonnaise. Bien sûr, le sable remplit tous les espaces vides et le prof demanda à nouveau si le pot était plein. Les étudiants répondirent unanimement OUI.

Tout de suite après le prof ajouta deux tasses de café dans le contenu du pot de mayonnaise et effectivement le café combla les espaces entre les grains de sable.

Les étudiants se sont alors mis à rire...

Quand ils eurent fini, le prof dit : « Je veux que vous réalisiez que le pot de mayonnaise représente la vie.

Les balles de golf sont les choses importantes comme la famille, les enfants, la santé, tout ce qui passionne. Nos vies seraient quand même pleines si on perdait tout le reste et qu'il ne nous restait qu'elles.

Les billes sont les autres choses qui comptent comme le travail, la maison, la voiture, etc.

Le sable représente tout le reste, les petites choses de la vie.

Si on avait versé le sable en premier, il n'y aurait eu de place pour rien d'autre, ni les billes ni les balles de golf. C'est la même chose dans la vie. Si on dépense toute notre énergie et tout notre temps pour les petites choses, nous n'aurons jamais de place pour les choses vraiment importantes.

Faites attention aux choses qui sont cruciales pour votre bonheur. Jouer avec ses enfants, prendre le temps d'aller chez le médecin, dîner avec son conjoint, faire du sport ou pratiquer ses loisirs favoris. Il restera toujours du temps pour faire le ménage, réparer le robinet de la cuisine...

Occupez-vous des balles de golf en premier, des choses qui importent vraiment. Établissez des priorités, le reste n'est que du sable. »

Un des étudiants leva alors la main et demanda ce que représente le café. Le professeur sourit et dit : « C'est bien que tu demandes. C'était juste pour vous démontrer que même si vos vies peuvent paraître bien remplies, il y aura toujours de la place pour une tasse de café avec un ami. »

Auteur inconnu.

PENSÉES JUDICIEUSES

- ◊ *Un pessimiste voit la difficulté dans chaque opportunité, un optimiste voit l'opportunité dans chaque difficulté* – *Sir Winston Churchill*
- ◊ *Il n'y a pas d'autre richesse que la vie, la vie comprenant toute puissance d'amour, de joie, d'admiration .*
- ◊ *Fiez-vous à votre intuition. Elle repose souvent sur des faits bien rangés juste sous la conscience.*
- ◊ *Si vous chantez vos propres louanges un peu trop fort, plus personne ne vous écoutera.*
- ◊ *Dites à quelqu'un qu'il y a 300 milliards d'étoile dans l'univers et il vous croira. Dites-lui que la peinture n'est pas sèche et il aura besoin de toucher pour en être sûr.* – *Loi de Murphy*
- ◊ *Il vaut mieux conserver ses amis que ses biens.*
- ◊ *Un échec, ce n'est qu'un détour sur le chemin du succès.*

PANIERS DE NOËL ET LA GUIGNOLÉE

LES PANIERS DE NOËL.

Les gens de Saint-Félix-de-Kingsey qui vivent une situation difficile durant la période des fêtes peuvent faire une demande pour un panier de Noël en composant le :

819 475 NOËL (6635)

Vos demandes seront acheminées au comité responsable.

Rappelons que l'accessibilité à un panier de NOËL est restreinte. Des critères ont été établis et toutes les demandes feront l'objet d'une évaluation.

VOUS POUVEZ FAIRE UNE DEMANDE DU 27 OCTOBRE 2014 ET NOUS ACCEPTERONS LES DEMANDES JUSQU'AU 12 DÉCEMBRE 2014

LA GUIGNOLÉE

Dimanche 30 Novembre aura lieu LA GUIGNOLÉE

Des bénévoles passeront à votre domicile de 10 h à 15 h pour cueillir vos denrées non périssables ainsi que vos dons en argent .

Cela nous permettra de faire nos paniers de Noël pour les familles de notre paroisse, qui vivent une situation difficile durant la période des Fêtes, si vous êtes absent cette journée là vous pouvez laisser vos sacs sur votre perron et nos bénévoles les ramasseront

Merci de votre coopération

LE COMITÉ PARTAGE << LA GUIGNOLÉE >>
Denyse Roussel et Claudette Thifault

LA RUBRIQUE D'ÉCRIMOTS DE RICHMOND

Je lis, tu lis, nous lisons et nous lirons

La lecture stimule le langage

Lire une histoire à votre enfant est un moment privilégié pour stimuler son langage. Le "petit plaisir" associé à la lecture d'une histoire mobilise ses sens.

À l'occasion, profitez-en pour :

⇒ Lui poser des questions (Que pense-t-il de la couverture et du titre du livre? Quel est son personnage préféré? Comment imagine-t-il la fin de l'histoire?).

⇒ Vous attarder sur des nouveaux mots (Que veut dire ce mot?) et amusez-vous à les répéter avec lui.

⇒ Faire des liens entre ce qui se passe dans l'histoire et ce qu'il connaît déjà (Ex. Est-ce que le petit singe ressemble à celui que tu as vu au zoo l'été dernier?).

⇒ Lui proposer de vous dire ce qu'il a aimé et moins aimé dans l'histoire.

Des activités pour préparer Noël:

Amusez-vous à préparer Noël avec votre enfant : fabriquez des décorations, des cartes de souhaits, des cadeaux, un calendrier de l'avent, un abécédaire de Noël, du papier d'emballage, etc. Vous pouvez trouver des idées en consultant les sites suivants :

http://www.teteamodeler.com/dossier/noel/index.asp
http://www.fete-enfants.com/noel-enfants/noel-index.htm
http://www.jedessine.com/c_21443/coloriage/coloriage-fetes/coloriage-noel/coloriage-lettres-alphabet-joyeux-noel/traineau-joyeux-noel-a-imprimer

Proposez-lui d'écrire au Père Noël
Par la poste :
Père Noël, Pôle Nord, Canada, H0H 0H0
ou par courriel :
http://www.perenoel.com/village/lettre/

Cherchez ou inventez avec lui des comptines de Noël :
http://lessignets.com/signetsdiane/signet/noelcomptines.htm
http://www.momes.net/comptines/comptines-noel.html

Demandez-lui de faire une liste de thèmes de livres ou de revues qu'il aimerait recevoir pour Noël et faîtes-la parvenir à la famille (grands-parents, oncles, tantes, sœurs, frères, etc.). Vous pouvez aussi consulter avec lui le site du gouvernement du Québec qui présente par thème une sélection commentée de livres : http://www.livresouverts.qc.ca/

Consultez ce site qui répertorie le meilleur de la littérature jeunesse selon les groupes d'âge. Les sélections 2014-2015 sont disponibles, mais le site donne également accès aux sélections des années passées :
http://www.communication-jeunesse.qc.ca/selection/courante/index.php

Comité Écrimots de Richmond
Danielle Bédard et Ginette Gratton-Gingras

LES ARTISANS ET LES ORGANISMES

AVIS DE CONSULTATION PUBLIQUE

AUX PERSONNES INTÉRESSÉES PAR LE RÈGLEMENT N^{O} 547-2
MODIFIANT LE RÈGLEMENT DE ZONAGE N^{O} 547, ZONE ID-5

Lors de la séance tenue le 11 août 2014, le conseil a adopté, par sa résolution 2014-08-177, le premier projet de règlement de modification portant le numéro 547-2 et intitulé ***Premier projet de règlement modifiant le règlement de zonage N° 547, Zone ID-5.***

Une assemblée publique de consultation aura lieu le ***lundi 3 novembre 2014,*** à ***19 h 00,*** à la salle Desjardins située au 6115-A, rue Principale à Saint-Félix-de-Kingsey. L'objet de cette assemblée est de présenter les modifications au Règlement de zonage relativement à l'ajout de l'usage « resto-bar et vente de motocyclettes spécialisées de fabrication artisanale (incluant vente de pièces et atelier de réparation), à l'intérieur d'un bâtiment existant au 1er août 2014 et ayant été utilisé comme cantine».

La Zone ID-5 est délimitée comme suit :

- au nord par le lot 18B-P;
- à l'est par la Route 255;
- au sud par le lot16A-P et 17B-P;
- à l'ouest par le chemin des Domaines.

La zone visée et les zones contiguës (AV-2 et ID-4) concernées par le présent projet de règlement sont montrées au plan ci-dessous, faisant partie intégrante du présent avis.

Au cours de cette assemblée, la mairesse, ou toute autre personne qu'elle désignera à cette fin, expliquera le premier projet de règlement et entendra les personnes et organismes qui désirent s'exprimer.

Le premier projet de règlement peut être consulté au bureau municipal au 1205, rue de l'Église à Saint-Félix-de-Kingsey, aux heures habituelles d'ouverture du bureau.

Le premier projet contient des dispositions propres à un règlement susceptible d'approbation référendaire.

Donné à Saint-Félix-de-Kingsey, le 30e jour du mois de septembre 2014.

_____

Sylvie Viens
Directrice générale / secrétaire-trésorière par intérim

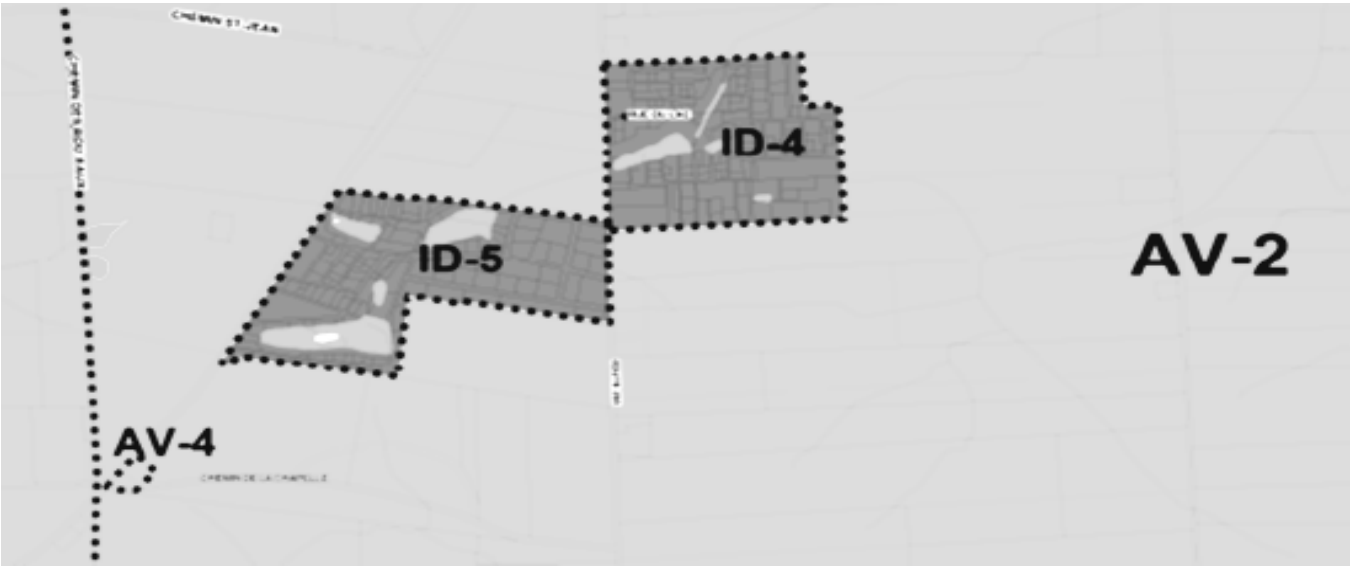

ÉCONOLOGIS : TOUT À FAIT GRATUIT!

L'ACEF des Bois-Francs offre gratuitement le programme en efficacité énergétique Économologis, du ministère de l'Énergie et des Ressources naturelles, et ce, à travers toutes les MRC du Centre-du-Québec. Destiné aux ménages à revenu modeste qui reçoivent une facture de chauffage (à l'exception du bois), Économologis se traduit par une visite à domicile durant laquelle des conseils sont prodigués et des produits écoénergétiques sont installés. Par exemple, il peut s'agir d'une pomme de douche à débit réduit, d'isolant pour les tuyaux, d'un aérateur pour les robinets ou d'un seuil de porte. Certains ménages pourront même bénéficier de l'installation gratuite de thermostats électroniques par un spécialiste.

Pour connaître tous les critères d'admissibilité ou pour vous inscrire, contactez l'ACEF des Bois-Francs au 819 752-5855 ou au 1 888 752-5855. Faites vite, car les places sont limitées.

Économologis est un programme saisonnier du ministère de l'Énergie et des Ressources naturelles qui offre gratuitement des conseils personnalisés et des produits liés à l'efficacité énergétique à la maison

ATTENTION! NOUVEL HORAIRE

Veuillez prendre note qu'à compter du **1er novembre** la cueillette des ordures se fera **aux deux semaines** seulement et ce **jusqu'au 31 mars 2015**. La cueillette du recyclage restera aux deux semaines. Le nouvel horaire 2015 vous parviendra en décembre.

ABRI D'HIVER POUR AUTOMOBILE (TEMPO)

L'installation de votre abri d'hiver pour automobile est permise du **15 octobre** au **15 mai**.

ATTENTION AUX CHEVREUILS

Soyez prudents car c'est en cette période de l'année que le risque de collision avec un chevreuil est le plus grand. La grande majorité des accidents se produisent à l'aube et plus particulièrement au crépuscule.

Nous vous rappelons que vous devez contacter la SPAD, au 819 472-5700, si vous trouvez un animal mort le long des routes municipales. Pour ce qui est des animaux retrouvés morts le long des routes 243 et 255, vous devez contacter le ministère des Transports au 819 471-5302.

FERMETURE DES BUREAUX MUNICIPAUX

Veuillez noter que les bureaux municipaux seront fermés le mardi le 11 novembre pour le Jour du Souvenir.

PERMIS DE CONSTRUCTION, RÉNOVATION, INSTALLATION SEPTIQUE ET AUTRES

L'inspecteur en bâtiment est au bureau municipal tous les mardis de 9 h à 12 h. Vous devez prendre un rendez-vous avec lui en communiquant au 819 848-2321, poste 110.

PROCHAINE SÉANCE DU CONSEIL MUNICIPAL

La prochaine séance du conseil aura lieu le lundi 3 novembre 2014, 19 h 30, à la salle Desjardins située au 6115-A, rue Principale. Cette réunion sera précédée d'une assemblée publique de consultation concernant le règlement no. 547-2 modifiant le règlement de zonage no. 547, Zone ID-5.

L'objet de cette assemblée publique est de présenter les modifications au Règlement de zonage relativement à l'ajout de l'usage « resto-bar et vente de motocyclettes spécialisées de fabrication artisanale (incluant vente de pièces et atelier de réparation), à l'intérieur d'un bâtiment existant au 1er août 2014 et ayant été utilisé comme cantine »

CAMPAGNE 2014 — SÉCURITÉ ROUTIÈRE

« Toutes les drogues sont détectables. Pas de drogue au volant. »

La Société de l'assurance automobile du Québec lance une campagne de sensibilisation en vue de rappeler que les policiers québécois ont les moyens nécessaires pour détecter n'importe quelle drogue chez un conducteur et le mettre en état d'arrestation.

La campagne vise principalement les conducteurs de 16 à 24 ans. Elle comprend une capsule vidéo et une bannière qui seront diffusées sur le Web.

« Maman »

La capsule vidéo met en scène un conducteur et un passager qui ont pris de la drogue. Les deux réaliseront que si certaines excuses peuvent parfois être valables auprès d'une maman, elles ne le sont pas auprès d'un policier.

ENTRE DEUX CONSEILS LA MAIRESSE VOUS INFORME

Bonjour chers citoyens/citoyennes,

Comme le changement des couleurs des feuilles d'automne, nous avons également eu du mouvement au sein de la municipalité au niveau de la direction.

CHANGEMENT DE PERSONNEL

Suite au départ de Mme Nancy Lussier du poste de directrice générale/secrétaire-trésorière, pour une opportunité de carrière à Drummondville, Mme Sylvie Viens a relevé avec brio son intérim le temps nécessaire à l'embauche d'une directrice générale/secrétaire-trésorière permanente.

Nous souhaitons remercier Mme Viens pour ses précieux services.

RENCONTRE DU 6 SEPTEMBRE 2014

La Municipalité régionale de comté (MRC) de Drummond a diverses responsabilités notamment en matière d'aménagement du territoire, d'évaluation foncière, de développement économique, de gestion des cours d'eau, de sécurité publique, de sécurité incendie et de gestion des matières résiduelles. Elle est administrée par un conseil composé de 18 maires et mairesses des municipalités locales du territoire.

SUITE PAGE 28

Pour la première fois, la MRC a planifié une journée de concertation portant sur différents thèmes pour créer des discussions et des réflexions sur les principales forces, faiblesses, opportunités, etc. de la MRC pour améliorer son administration et son efficacité et ainsi offrir aux municipalités et du fait même aux citoyens un meilleur service.

Un suivi de cette réunion est prévu pour mars 2015.

SECOND PROJET D'AMÉNAGEMENT DE LA MRC DE DRUMMOND

Puisque la MRC a présenté un second projet d'aménagement du territoire, M. Marc-Antoine Côté, urbaniste mandaté par le conseil municipal de Saint-Félix-de-Kingsey, a remis au nom de la municipalité des recommandations suite à des réunions avec le comité consultatif d'urbanisme de notre municipalité et des réunions publiques qui ont eu lieu en septembre dernier.

Des analyses et consultations s'ensuivront par le comité d'aménagement de la MRC et il y aura adoption du schéma le 10 décembre prochain.

TAXE D'ACCISE

La municipalité a reçu au mois de septembre une lettre confirmant l'attribution d'une subvention au montant de 792 926 $, répartis sur 5 ans, dans le cadre du Programme fédéral de la taxe d'accise sur l'essence.

Le conseil verra sous peu à établir les priorités de la municipalité en se basant sur le plan d'intervention qui sera produit selon les conditions prévues par le ministère.

Je vous invite à être prudent sur les routes lors des écarts de température pouvant causer de la glace noire. Votre sécurité et votre vie me tiennent à cœur.

Vous êtes toujours les bienvenus aux séances du conseil.

À bientôt,

Thérèse Francoeur, mairesse

DERNIÈRE SÉANCE EN BREF

Conseil du 6 octobre 2014

	525 383,35 $	**Dépenses**	**201 397,94 $**
Taxes	218 187,34 $	Rémunération des élus	10 666,34 $
Protection incendie	5 533,16 $	Rémunération régulière	23 414,57 $
Permis et dérogation	1 300,00 $	Rémunération incendie	3 474,81 $
Subvention – entretien du réseau routier	298 088,00 $	Factures déjà payées	10 055,00 $
Imposition carrières / sablières	737,75 $	Factures à payer	153 787,22 $
Entente préventionniste – Saint-Lucien	964,05 $		
Autres revenus	573,05 $		

Avis de motion et adoption du premier projet de règlement no 547-3 modifiant le règlement de zonage no 547, zone AV-2 afin que l'usage permette la fabrication de palette d'acier galvanisé hygiénique et que cette usage remplace la vente et la réparation de tuyau d'acier.

Octroi du contrat de construction des toilettes publiques au terrain de balle à Construction Benoit Leclair au coût de 59 526,59 $ taxes en sus.

Demande de subvention au pacte rural pour la construction des toilettes publiques sur le terrain de balle.

Mandat à Terra Scan 3D inc. pour le service de photogrammétrie aérienne par drone (positionnement GPS) pour vérifier l'exactitude des déclarations faites par les exploitants des carrières-sablières situées sur le territoire de Saint-Félix-de-Kingsey.

Octroi du contrat des assurances municipales à la Mutuelle des Municipalités du Québec au coût de 23 606 $ taxes incluses.

M. Martin Paradis, arpenteur-géomètre, nommé à titre de personne désignée pour les mésententes visées à l'article 36 de la Loi sur les compétences municipales.

Appui auprès de la CPTAQ de la demande d'un citoyen du 741, 7e rang, pour utiliser à des fins non agricole de 3 870,2 m2 de terrain, qui seront joint au 5 000 m2 permis en droits acquis pour un total de 8 870,2 m2.

Engagement des préposés à la patinoire pour la saison 2014-2015. La période de travail débutera lorsque la patinoire sera préparée et prendra fin lorsque la saison hivernale ne permettra plus de maintien de la glace.

SUITE P. 29

Creusage de fossé au Domaine Descôteaux, demandé par un citoyen qui sera prise en considération au budget 2015 puisque le budget des travaux est épuisé.

Acceptation de la demande de dérogations mineures concernant le 731, rue Vincent.

Appui auprès de la CPTAQ de la demande d'un citoyen afin de modifier les limites de droits acquis d'utilisation à des fins non agricoles pour le 371, 3e rang.

Autorisation donnée au directeur des travaux publics pour engager 20 000 $ pour l'asphaltage sur le 4e Rang-Lampron, ayant reçu la confirmation de l'aide financière accordée par M. Sébastien Schneeberger, député de Drummond-Bois-Franc.

Nomination de Mme Heidi Bédard à titre de directrice générale/secrétaire-trésorière.

Demande à la ministre responsable de Postes Canada pour demander que le gouvernement annule les changements aux services annoncés par Postes Canada et envisage de nouvelles façons d'accroître les services et les revenus, dont la prestation de services bancaires.

Le conseil a donné une orientation préliminaire favorable pour un changement de zonage à un demandeur afin de permettre l'usage d'une ferme de réhabilitation à l'emplacement de l'Auberge Claire Lamarche situé au 325, chemin de la Rivière.

Remerciements à Mme Nancy Lussier pour ses loyaux services depuis 1995 et remise d'une plaque souvenir ainsi qu'un chèque-cadeau de 250 $.

Les travaux de réparations de la façade de l'hôtel de ville sont reportés en 2015.

Inscription de la municipalité au programme « À pied, à vélo, ville active! ». La municipalité collaborera dans ce programme en partageant des données disponibles et en ayant une oreille attentive aux différentes modifications des aménagements proposés. Ce service est offert gratuitement à la municipalité.

Autorisation au directeur des travaux publics à effectuer un rapport d'inspection du ponceau sur le chemin des Domaines par un professionnel au coût de 3 500 $ taxes en sus.

La Municipalité de Saint-Félix-de-Kingsey se joint à une requête commune afin de demander au ministre du Développement durable, de l'Environnement et de la Lutte aux changements climatiques pour adopter des normes plus sévères que celles qui apparaissent dans le Règlement sur le prélèvement des eaux et leur protection.

Tirage du composteur dans le cadre de la présentation sur le compost. La gagnante est Mme Micheline Collin.

Votre conseil municipal

PRÉVENTION INCENDIE

PAR: JOEL PERRON, DIRECTEUR INCENDIE/PRÉVENTIONNISTE

DANS LE CADRE DE « LA GRANDE ÉVACUATION », LES POMPIERS DE SAINT-FÉLIX-DE-KINGSEY ONT DÉCIDÉ DE FAIRE ÉVACUER UNE IMPORTANTE USINE DE LA MUNICIPALITÉ.

(GCA) MERCREDI 8 OCTOBRE 2014 – Quelques 14 pompiers et officiers du service ont participé à cette simulation d'envergure qui avait pour but de tester l'efficacité du plan d'urgence et d'évacuation du personnel de l'usine LCN. Celle-ci est spécialisée dans la fabrication de palettes et caisses en bois. Comme cette entreprise manufacturière est classée à « haut risque », selon le schéma de couverture de risques de la municipalité, l'entraide des villes voisines de Danville et Kingsey Falls aurait été demandée immédiatement par la centrale CAUCA (centrale d'appel d'urgence Chaudière-Appalaches).

Tout au long de cette simulation d'environ 60 minutes, le propriétaire, les cadres et autres gestionnaires de l'entreprise étaient présents sur place au côté du poste de commandement, opéré par le directeur des incendies de Saint-Félix-de-Kingsey, M. Joël Perron, afin de prendre des notes sur les correctifs nécessaires à apporter ultérieurement à la tenue de l'exercice d'intervention et d'évacuation. Lors du « débriefing » en caserne, les pompiers et les officiers en ont profité afin de se questionner sur l'opération et afin de ressortir certaines lacunes qu'ils auront à travailler, à revoir, à corriger et à améliorer afin d'offrir une meilleure couverture à cet endroit, le cas échéant.

SUITE P. 30

PAR: JOEL PERRON,DIRECTEUR INCENDIE/PRÉVENTIONNISTE

VOICI MAINTENANT, QUELQUES PHOTOS DE CETTE SIMULATION À L'USINE LCN DE SAINT-FÉLIX-DE-KINGSEY...

THE MUNICIPALITY WISHES TO INFORM YOU

TRANSLATED BY: REBECCA TAYLOR

ÉCONOLOGIS : COMPLETELY FREE!

L'ACEF des Bois-Francs throughout the MRC of the Centre-du-Québec offers free of charge a program in energy efficiency .Économologis, of the ministry of the Energy and Natural resources, is intended for households with modest income which receive an invoice for heat (with the exception of the wood), Économologis makes a house call during the course of which advice is given and ecoenergy products are installed. For example, it can involve a shower head with reduced output, insulation for pipes, a ventilator for faucets or a doorstep. Certain households can even benefit from the free installation of electronic thermostats by a specialist.

To learn about the admissibility criteria or to sign up, contact l'ACEF des Bois-Francs at 819 752-5855 or call 1 888 752-5855. Call soon, as spaces are limited.

Économologis is a seasonal program from the Minister of Energy and National Resources which offers free personalized consultation and products connected to the energy efficiency for the home.

ATTENTION! NEW SCHEDULE

Please take note that effective **November 1st, garbage collection** will take place **every two weeks** only and this will be in effect **until March 31, 2015.** The recycling schedule will continue to be every two weeks. The new 2015 schedule will be sent out in December.

WINTER CAR SHELTER (TEMPO)

Your winter car shelter is permitted to be up from **October 15th** to **May 15th.**

WATCH FOR DEER

Be cautious because it is at this time of year when the risk of collision with a deer is highest The great majority of the accidents occur at dawn and more often at dusk.

We would like to remind you that you need to contact the SPCA at 819-472-5700, if you find a dead animal along a municipal road. For dead animals along routes 243 and 255, you have to contact the Minister of Transport at 819-471-5302.

MUNICIPAL OFFICES CLOSED

Please note that the municipal offices will be closed on Tuesday, November 11th for Remembrance Day.

CONSTRUCTION, RENOVATION, SEPTIC INSTALLATION AND OTHER PERMITS

The building inspector is at the municipal office every Tuesday morning from 9:00 a.m. to 12:00 p.m. To make an appointment with him please call 819-848-2321, extension 110.

NEXT MUNICIPAL COUNCIL MEETINGS

Monday, November 3rd 2014 at 7:30 p.m. in Salle Desjardins, located at 6115 A, rue Principale. This meeting will be preceded by a public assembly of consultation concerning regulation number 547-2 modifying the regulation of zoning number 547, Zones ID-5.

The object of this public assembly is to present the modifications to the regulation of zoning with regard to the addition of the custom usage " resto-bar and sale of specially crafted motorcycles (including sale of pieces and repair shop), inside a building that was existing on August 1st, 2014 and has been used as a canteen."

CAMPAIGN 2014—ROAD SAFETY

" All drugs are detectable. No drugs behind the steering wheel. "

The SAAQ is launching an awareness campaign to remind everyone that the police in Quebec have the necessary means to discover any drug used by a driver and arrest him/her.

The campaign aims mainly at drivers between 16 and 24 years old. It includes a video capsule and a banner which will be available online.

« Mom»

The video capsule stages a driver and a passenger who took drugs. Both will realize that if certain excuses can sometimes be valid with a mom, they are not him with the police.

Vous désirez faire partie d'une
Équipe dynamique?
Nous sommes à la recherche
D'un(e) adjoint(e)e administratif(ve)
Pour nos bureaux!
Faites-nous parvenir votre
Candidature!

OFFREZ-VOUS DES SERVICES
À LA HAUTEUR DE VOS ATTENTES
SERVICE PROFESSIONNEL ET PERSONNALISÉ

- Recrutement et placement de personnel
- Entretien ménager (commercial et industriel)
- Transformation en emballage de produits

819 363-9112
info@smdk.ca
www.smdk.ca

Suivez-nous sur
www.facebook.com/smdk11

SMDK
Services de Main-D'oeuvre Kingsey inc.

BUROPRO
Librairie du Centre du Québec

Fournitures
Mobilier
Équipement
Imprimerie numérique
Librairie, arts et jeux

1050, boul. René-Lévesque
DRUMMONDVILLE QC J2C 5W4
Tél. : 819 478-7878 | Téléc. : 819 474-5117
www.buropro.qc.ca | 800 263-9775

Bernier Crépeau

Richard Nadeau
PRESIDENT
DIRECTEUR GÉNÉRAL

nadeau@berniercrepeau.ca
Tél.: 819 477-8503
Téléc.: 819 477-1370

160, boul St-Joseph, Drummondville (Québec) J2C 2A8

www.chryslerdrummondville.com

fix Chrysler Jeep Dodge RAM

marché ami
Épicerie St-Félix inc.
Jocelyn Laroche et Josée Boissonneault
Propriétaires

Produits Maison • Boucherie
Vidéo • Loteries • Bière et Vin

6100, rue Principale, Saint-Félix-de-Kingsey
819 848-2311
Loto 649
Dépositaire SAQ

ATELIERS DE SOUDURE
Soudure de tout genre Conception
MD

Tél.: 819-848-1304
Cell.: 819-471-6002

155 Rue Fortier
St-Félix de Kingsey J0B 2T0

Martin Desmarais
Propriétaire

Ferme Lepage
Producteurs d'agneaux
Vente viande surgelée et emballée sous vide

568, Rang 5
Saint-Félix-de-Kingsey (Québec)
J0B 2T0

www.fermelepage.com
ferme.lepage@hotmail.com
Visitez notre page Facebook

TÉL.: 819 848 1156

FERME Miquelon

Danny Bernier
Mélanie Bossé

- VIANDE DE VEAU DE LAIT
- VIANDE DE VEAU DE GRAIN
- FOIN ET PAILLE

849, route Bernier, St-Félix-de-Kingsey QC J0B 2T0
819.848.2862 • fermemiquelon@gmail.com

Les Travaux MM

Entretien de pelouse / Déneigement
Résidentiel - Commercial

Mathieu Mailhot
Propriétaire

facebook.com/LesTravauxMM

6034 Principale,
St-Félix-de-Kingsey, Qc.
J0B 2T0

819-473-2415

CONSTRUCTION
LUC PLANTE
ENTREPRENEUR GÉNÉRAL
RÉSIDENTIEL & COMMERCIAL
819 816-2438
RBQ 56487796-01

BF
POMPES ET TRAITEMENT D'EAU
BOIS-FRANCS INC.

Denis Chabot,
président
tdbfdenis@cablovision.com

VENTE
LOCATION
INSTALLATION

1, ROUTE 116 EST
WARWICK (QUÉBEC) J0A 1M0
LICENCE R.B.Q. : 8006-4082-60
1 (877) 358-3950
FAX: (819) 358-3959

VICTORIAVILLE (819) 758-6959
PLESSISVILLE (819) 362-6886

Entrepreneur spécialisé
MINI-EXCAVATION M.B.
Déneigement - Terrassement - Nivellement
Drain français - Fondation - Démolition - Fossé
Drain - Fosse septique - Champ d'épuration
Pieux - Marteau hydrolique - Tarière hydrolique
Pouce hydrolique - Camion dompeur 4T.
Godet de 12, 24 et 42 pouces - Niveau laser
R.B.Q. 8342-2014-36

Installateur
Ecoflo
MEMBRE APCHQ
Résidentiel
Commercial
Agricole

Martin Benoit
Propriétaire

369, rang 3, St-Félix de Kingsey, Québec J0B 2T0
Cell.: 819.470.0640 - Tél/Fax : 819.848.1126
mini-excavationmb@hotmail.com - www.optilog.com/mb

ASSEMBLÉE NATIONALE
QUÉBEC

Sébastien Schneeberger
Député de Drummond–Bois-Francs

819 475-4343 (Drummondville)
819 358-6760 (Warwick)
sschneeberger-drum@assnat.qc.ca

La Petite Chapelle St-Gérard

CONCERTS INTIMES

Jean-Guy Bernier jgbernier@9bit.com

936, Rang 9, St-Félix-de-Kingsey, QC J0B 2T0
Tél.: 819 848-2762 - Téléc.: 819 848-1281
www.lapetitechapellest-gerard.qc.ca

Leçons de piano
et de théorie musicale
Christine Sylvie Grondin
819 848-2190

CONSEIL

UNITÉ
FRATERNITÉ
C de C
CHARITÉ
PATRIOTISME
7619

GRAND CHEVALIER
Jocelyn Cusson
Tél.: 819 848-2089

CHEVALIERS DE COLOMB
Saint-Félix-de-Kingsey

Garage Simon Francoeur
Mécanique générale et diésel
Remorquage 24 heures
Vente et réparation de petits équipements:
scie à chaîne, débroussailleuse, etc.
Comptoir de pièces
6003, rue Principale
Saint-Félix-de-Kingsey
Tél.: 819 848-2876
Cell.: 819 471-9067

assurance

Gaétan Desmarais, agent en assurance de dommages
1500, boulevard Lemire, Drummondville (Québec) J2C 5A4
819 477-8844, poste 3231 / 1 877 799-8844 Téléc. : 819 477-3341
Rés. : 819 848-2330 Cell. : 819 471-0793
gaetan.desmarais@promutuel.ca

PROMUTUEL DRUMMOND

PROMUTUEL.CA

CA Informatique enr.

Vente - Service - Dépannage - Réseau -Installation
Christian April 143, rue Hamel
Saint-Félix-de-Kingsey J0B 2T0

Cours à domicile : 819 848-2009

- Windows, XP, Windows 7
- Word
- Excel
- Installation Internet

Courriel: christian.april@xittel.ca

Site Web:
www.cainformatique.ca

Les Couvreurs CARON & BERGERON inc.

RÉPARATION ET ENTRETIEN GÉNÉRAL RÉSIDENTIEL & COMMERCIAL

SPÉCIALITÉS : • Soprema • Ferblanterie • Bardeaux • Étanchéité de fondation • Asphalte et Gravier • Toiture de tôle d'acier

SOPREMA
APPLICATEUR CERTIFIÉ
R.B.Q. : 2428-3517-03

CELL. : 819 388-9710

Travail garanti

Patrick Gagnon, co-propriétaire

Philip Vachon
Propriétaire
-Élagage / Émondage
-Dégagement de bâtisses
-Abattage en section
-Haubanage
-Taille de haies
-Taille d'arbres fruitiers

ARBUNIVERS

819 473-5755
arbunivers@live.ca

AUTONET GO

Vente - Échange - Achat
Automobiles et camions
Mécanique générale
Guy Mailhot, propriétaire

6156, Principale, C.P.131, St-Félix-de-Kingsey (Qc) J0B 2T0

Courriel : autonetgo@cablovision.com
www.autonetgo.com

Tél.: 819 848-2415 · Cell.: 819 470-9415 · Fax : 819 848-1029

MASSEY FERGUSON
Champoux MACHINERIES INC. 819-358-2217

DANY LAFRANCE
Co-propriétaire - Directeur des ventes
Cell. : 819 352-9333

1, rue Thibault, Warwick • Tél. : 819 358-2217 • Téléc. : 819 358-5594
lafrancedany@hotmail.com • www.champouxmachineries.com

Pompes à eau ▪ Traitement d'eau
Pompe d'effluent ▪ Traitement UV ▪ Pompe d'égout ▪ Pompe dosseuse

Service 24h

PUITS ARTÉSIENS

SEADS

VENTE • RÉPARATION • INSTALLATION
François Beaudet 819-839-3168

BERT

BERTRAND Dion Électrique INC
Entrepreneur - Électricien m.el.

INDUSTRIE RÉSIDENCE COMMERCE FERME

"Faites la lumière sur notre Qualité-Service"

620, rue des Saules, C.P. 3137
Richmond (Québec) J0B 2H0
Tél.: (819) 826-2262 • Fax: (819) 826-6490

TRANSPORT DOUGLAS BEARD

LOCAL/LONG DISTANCE LIVESTOCK-HAY-MACHINERY
LOCAL/LONGUE DISTANCE ANIMAUX-FOIN-MACHINERIE

689 RANG 6
SAINT-FÉLIX-DE-KINGSEY 819 848-2932
J0B 2T0 819 479-1901

PATIO & TERRASSE 2000

R.B.Q. : 2449318026

FABRICANT
• Rampes d'aluminium
• Solariums 3 Saisons
• Auvents décoratifs
• Clôtures décoratives

(819) 477-6512
(819) 477-3756

1345, Boul. Foucault
St-Charles-de-Drummond Qc. J2C 1B2

patio2000@cgocable.ca

Clinique de Massothérapie
Denise Joyal
525, Rang 5
Saint-Félix-de-Kingsey (Québec) J0B 2T0
Tél. : 819 848-2548 Cel. : 819 469-3596
Orthothérapie • Kinésithérapie • Massothérapie

La Cour du Baron
Maison de réception * Table champêtre
Cuisine gastronomique et gourmande
www.lacourdubaron.com
819 479-5518
819 397-5716 télécopieur
325, rue St-Louis, Saint-Cyrille (Québec) J1Z 1S2

CLINIQUE VÉTÉRINAIRE VÉTÉRIVI
Dre Viviane Glaude
Dre Lovie Gauthier Poulin
PETITS ANIMAUX SEULEMENT
• Médecine
• Chirurgie
• Dentisterie
• Radiologie
• Laboratoire
• Radiographie numérique
• Chirurgie au laser
RICHMOND : 819 826.3627
WINDSOR : 819 845.9092
ASBESTOS : 819 879.6566
WWW.VETERIVI.COM

Buffet - Réception
Boucherie D. M.
Nathalie et Daniel
• Viande de choix
• Viande pour congélateur
• Menu budget
• Pâtisseries
• Produits maison
• Brunch
• Méchoui
• Buffet chaud et froid
6125, Principale, Saint-Félix-de-Kingsey, J0B 2T0
Tél.: 819 848-1717 - 819 848-2465

Esthétique Nathalie
Soins corporels • Massothérapie • Électrolyse
Épilation • Facial
Manucure • Pédicure
Sur rendez-vous
St-Félix-de-Kingsey • 1265 route 255 • 819 848-2083
nathalie@cablovision.com

Valery Coiffure
1125, Provencher
St-Félix-de-Kingsey QC
J0B 2T0
819 848.2112
Valérie Bélisle prop.
Sur rendez-vous

Edith Richard
SERVICES COMPTABLES • ACCOUNTING SERVICES
Tenue de livres • Bookkeeping
Remises TPS/TVQ • GST/QST Remitances
Service de paye • Payroll
Impôts • Income Taxes
Fortune 1000 ACOMBA
110, 5e Ave, Domaine Forcier, St-Félix-de-Kingsey, Qué. J0B 2T0
Tél.: 819 848-2766 * Fax: 819 848-1651 * Courriel: erichard@xittel.ca

Me Amélie Corriveau, notaire
acorriveau@notarius.net
Me Marc-André Joyal, notaire
majoyal@notatrius.net
Notaires
Conseiller Juridiques
1577, boul. Saint-Joseph, Drummondville (Québec) J2C 2G2
Tél : 819 478-4191 Fax : 819 474-4066

Guylaine Lalancette
COIFFEUSE 819 397-4740
5060 B, Principale, Saint-Lucien
Femmes · Hommes · Enfants

Fleuriste Richmond Inc
Fleurs naturelles et séchées pour toutes occasions
Flowers for all occasions
Manon Morin
propriétaire
manonmorin@cgocable.ca
100, Principale Nord
Richmond (Québec) J0B 2H0
Tél.: 819 826-3744
Sans frais : 1 877 826-3744

Me Olivier Abinader, notaire *exerçant à Sherbrooke et dans les environs et pratiquant entre autres, dans les domaines suivants :*

- Droit immobilier (achat/vente, promesse d'achat, quittance, etc.);
- Testament, mandat en prévision de l'inaptitude, procuration;
- Droit corporatif (constitution, organisation, mise à jour de livres, convention entre actionnaires, etc.);
- Convention entre conjoint de fait (convention d'union libre) et contrat de mariage.

Me Abinader offre de se déplacer à votre domicile.

Me Olivier Abinader, notaire

Tél. : 819 563-4666
Téléc. : 819 563-6164
Courriel : o.abinader@notarius.net

Étude de Me Benoit Raymond, notaire
2424, rue King Ouest, bureau 110
Sherbrooke (Québec) J1J 2E8

- Champ d'épuration
- Certifié Écoflo et Bionest
- Excavation
- Routes et canalisation
- Nivellement au laser
- Structure d'ouvrage génie civil
- Terre végétale brune et noire tamisée
- Drainage au laser
- Sable, gravier
- Déneigement

EXCAVATION

J. NOËL FRANCOEUR INC.
RBQ : 8108737119

ENTREPENEUR GÉNÉRAL
6169, PRINCIPALE
SAINT-FÉLIX-DE-KINSGEY QC J0B 2T0

TÉLÉPHONE
819 848-2923

CELLULAIRE
819 388-1555

TÉLÉCOPIEUR

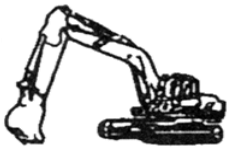

Alimentation Gaudlin inc

Chantal Gosselin et Gratien Gaudreault
Épiciers propriétaires

403, boulevard Marie-Victorin
Kingsey Falls (Québec) J0A 1B0

Téléphone : 819 363-3271

PROGRAMME FIDÉLISATION
1 POINT PAR DOLLAR D'ACHAT / DÉTAILS EN MAGASIN
(Produits Cascades en gracieuseté)
Circulaire sur internet:
http: //www.bonichoix.com/circulaire

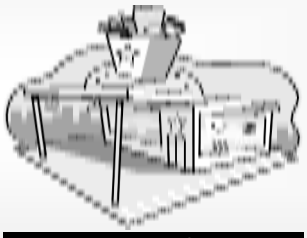

MARCHÉ BONICHOIX

AGENCE SAQ
- **BUFFET / PLATS PRÉPARÉS**
- **BOUTIQUE PHOTOS**
- **LOTTO 6/49**
- **NETTOYEUR**
- **PAUSE-CAFÉ**
- **POULET PANIER / SUR BROCHE**
- **PROPANE**
- **VIDÉOS**
- **PAPIER HYGIÉNIQUE / ESSUI-TOUT / MOUCHOIR CASCADES**
- **PRIX D'ENTREPÔT**

Propane | Essence

Quincaillerie | peinture | Matériaux

La Coop des Bois-Francs

LA COOP I UNIMAT I SONIC I NEW HOLLAND I SONI CHOIX I BONI SOIR I CENTRE DÉCO INOV I CENTRE DU PNEU I UNIJARDIN

Unimat

Sonic

1192 Route 243, St-Félix-de-Kingsey J0B 2T0 | 819 848-2991

À votre service depuis 1976

EXCAVATION GASTON FRANCOEUR INC
ENTREPRENEUR DE TRAVAUX SPECIALISES

1250, rue Lafond, Saint-Félix-de-Kingsey, Qc, J0B 2T0
819 848-2261

Excavation de tout genre
Démolition de bâtiment
Terre, sable, gravier, pierre
Champ d'épuration
Transport en vrac
Drainage
Fosse septique
Terrassement
Travaux au laser
Défrichement
Aménagement de Cannebergière

R.B.Q : 2420-2011-70

SPIRALCO

LA QUALITÉ PAR L'INGÉNIOSITÉ
QUALITY THROUGH INGENUITY

www.spiralco.com

1275, route 255
Saint-Félix-de-Kingsey
(Québec) J0B 2T0

T 819 848-2747
1 800 830-2747
F 819 848-2830

Giguère & Morin inc.

1175, Route 243, C.P. 120
Saint-Félix-de-Kingsey (Québec)
Canada J0B 2T0

ENREGISTRÉ ISO 9002 0341-01 REGISTERED

Tél.: 819 848-2525 Téléc.: 819 848-2617
Courriel: info@gigueremorin.com
Internet: www.gigueremorin.com

Bois de dimension - Panneaux collés - Dessus de tables - Coulisses de tables

Palettes de manutention
Caisses d'emballage
Bois de dimension

LCN PALETTES ET CAISSES

REGISTERED ISO-9001-2008 ENREGISTRÉ

1180, Route 243, C.P. 210
Saint-Félix-de-Kingsey, QC J0B 2T0
Tél.: 819 848-2521
Téléc.: 819 848-2424
www.lcn-pal.com

Municipalité de Saint-Félix-de-Kingsey

1205, rue de l'Église SAINT-FÉLIX-DE-KINGSEY (Québec) J0B 2T0

Téléphone : 819 848-2321 Fax : 819 848-2202

Courriel : *direction.generale@saintfelixdekingsey.ca*

Site internet : *www.saintfelixdekingsey.ca.*

Heures d'ouverture
Lundi, mardi et jeudi
De 8 h 30 à 12 h et de 13 h à 16 h 30
Vendredi 8 h 30 à 12 h
Mercredi : fermé

Mairesse

Thérèse Francoeur

Conseillers

Douglas Beard
Simon Lauzière
Maxime Proulx
Robert Bélisle
Christian Girardin
Jean-François De Plaen

* Urgences : 911 *

Desjardins
Caisse populaire de l'Est de Drummond

CENTRE DE SERVICE DE SAINT-FÉLIX-DE-KINGSEY
1212, rue de l'Église

Tél. : 819 848-2367

Fax : 819 848-2096

NOUVEL HORAIRE À COMPTER DU 10 MARS 2014

Lundi	10 h à 14 h
Mardi	FERMÉ
Mercredi	10 h à 14 h
Jeudi	10 h à 14 h et 15 h à 19 h
Vendredi	10 h à 14 h

SERVICES COURANTS (1) SERVICE CONSEIL (2)

Sur rendez-vous

819 336-2600 ou 1 866 838-2600

1 - Transactions courantes au comptoir : dépôt, retrait, perception etc.
2 - Demandes de prêts, placements, ouverture de compte, etc...

Guichet automatique, service «Accès D»
24 heures sur 24, 7 jours par semaine

Jean Cayer
Directeur général

SOLUTIONS DE LA PAGE DE JEUX

	1	2	3	4	5	6	7	8	9	10	11	12
1	T	R	A	H	I		G	R	E	S	I	L
2	P	A	G	I	N	E	R		P	O	L	I
3	S	I	R	E		D	E	V	O	I	L	E
4		S	A	R	D	I	N	E		F	U	R
5	P	I	N		E	T	I	R	E		S	N
6	A	N	D	I	N		E	N	T	I	T	E
7	U		I	N	T	E	R	I	E	U	R	
8	V	E	R	S	E	T			I	L	E	T
9	R	N		P	L	A	T	I	N	E		A
10	E	G	R	I	L	L	A	R	D		E	R
11	T	I	A	R	E		P	I	R	A	T	E
12	E	N	T	E		O	I	S	E	L	E	T

MOT CACHÉ NOVEMBRE (PLANTE)

SUDOKU

9	2	8	5	4	6	1	7	3
4	3	6	1	7	8	9	2	5
1	7	5	2	3	9	4	6	8
5	1	4	9	2	3	6	8	7
3	9	7	6	8	4	2	5	1
6	8	2	7	5	1	3	9	4
8	6	9	3	1	5	7	4	2
2	4	1	8	6	7	5	3	9
7	5	3	4	9	2	8	1	6

Auteur : Pierre A. Mongrain, verbicruciste. Info : verbicruciste@gmail.com

COMITÉ DU JOURNAL

- Luc Claude, président
- Jocelyne Fontaine, vice-présidente
- Réal Berthiaume, trésorier
- Rebecca Taylor secrétaire, traductrice et chroniqueuse
- Cynthia Francoeur, collaboratrice
- Gisèle Chaput Bernier, photographe
- Jean François De Plaen, chroniqueur
- Daniel Rancourt, collaborateur
- Louise Grenon, collaboratrice
- Lise Claude, éditrice, montage

Coût de la publicité dans *Le Félix*

	Occasionnel	*Annuel*
Carte d'affaires	20 $	120 $
1/4 de page	35 $	235 $
1/2 de page	45 $	340 $
1 page	65 $	580 $
1/2 page COULEUR	**110 $**	**1 000 $**
1 PAGE COULEUR	**220 $**	**2 000 $**

ANNONCE PUBLICITAIRE COULEUR

BANDEAU EN PREMIÈRE PAGE
100 $ par mois 990 $

SEULEMENT EN PAGE ARRIÈRE COULEUR
BANDEAU 85 $ par mois 825 $ ANNUEL

Petites annonces 5 $ (maximum 30 mots)

Pour toutes les parutions, faites parvenir vos communiqués et votre matériel publicitaire soit par courriel:

lefelix@xittel.ca

ou par la poste: 370, Rang 3
Saint-Félix-de-Kingsey QC J0B 2T0
Tél: 819 848-2457

ABONNEMENT POUR NON-RÉSIDENT 35 $/année

Vous pouvez aussi déposer votre texte et votre paiement au bureau municipal

NOVEMBRE 2014

DIMANCHE	LUNDI	MARDI	MERCREDI	JEUDI	VENDREDI	SAMEDI
MESSE à 11 h à St-Lucien	VIACTIVE Tous les lundis 9 h 00 10 h 30 Centre Eugène-Caillé		VIACTIVE Tous les mercredis 9 h 00 10 h 30 Centre Eugène-Caillé	BINGO Tous les jeudis 19 h 15 à 22 h Domaine Descôteaux	LES CARTES Tous les vendredis 19 h 30 à 22 h Centre Eugène-Caillé	1
2 CHORALE Tous les dimanches à 10 h 00 à la sacristie	3 CONSEIL MUNICIPAL 19 h 30 Salle Desjardins	4 CARREFOUR DE L'AMITIÉ Tous les mardis 13 h 00 à 16 h 30 Centre Eugène-Caillé	5	6 ATELIER DE MÉDITATION Tous les jeudis 13 h 30 à 15 h 30 Centre Eugène-Caillé	7	8 L'HEURE DU CONTE Tous les mardis 10 h à 11 h Salle Desjardins
9	10	11 EXÉCUTIF CHEVALIERS DE COLOMB 19 h 30 à 22 h Centre Eugène-Caillé	12	13 ATELIER DE CRÉATION LITTÉRAIRE 18 h 30 Salle Desjardins	14	15
16	17	18 CLUB DES LECTEURS 13 h 30 à 15 h 30 Salle Desjardins	19	20	21	22
23 / 30	24	25 LES MARDIS 4 ET 18	26	27 LES JEUDIS 13 27	28	29 6 14 22 29

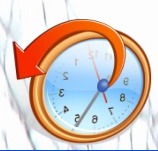

AFEAS
MARDI 11
19 H 15
CENTRE EUGÈNE-CAILLÉ

CHRONIQUE VOYAGE
JEUDI 27
19 H 00
SALLE DESJARDINS

RETOUR À L'HEURE NORMALE
Dans la nuit du 1er au 2 novembre. À 3 h du matin le dimanche. Il faudra donc reculer horloges, cadrans et montres d'une heure.

EASTERN STANDANRD TIME
During the night of November 1st to 2nd at 3:00AM, you will have to turn your clocks and watches back one hour.

DATE DE TOMBÉE DU JOURNAL
Le Félix
LE 15 NOVEMBRE OU AVANT
POUR L'ÉDITION DE DÉCEMBRE 2014

Le journal Le Félix est membre de l'Association des médias écrits communautaires du Québec

AMECQ ASSOCIATION DES MÉDIAS ÉCRITS COMMUNAUTAIRES DU QUÉBEC

Tirage Certifié AMECQ

Dépôt légal
Bibliothèque et Archives nationales Québec

Le Félix reçoit le soutien du ministère Culture et Communications Québec